

DELIBERA DEL DIRETTORE GENERALE

Deliberazione n° 000912 del 18 DIC 2024

**Oggetto:** : PNRR – Missione 6 Salute, Componente 1, investimento 1.3 – “ Rafforzamento dell’assistenza sanitaria intermedia Ospedali di Comunità. ” [M6C1 1.3]. Accordo Quadro “lotto geografico A (PA-AG) CIG: 97479116A1” sub-lotto prestazionale 2: Lavori in Appalto integrato – Cluster: AQ2- PALERMO H “ *Lavori di ristrutturazione ed adeguamento impianti tecnologici dei locali RSA presso Piana degli Albanesi (PA) da adibire a n. 1 Ospedale di Comunità* “. Finanziato dall’Unione Europea - Next Generation EU **CUP F22C22000140001, CIG A010666A8D.**

**Approvazione, liquidazione e pagamento 1° SAL**

<b>STRUTTURA PROPONENTE</b> U.O.C. SVILUPPO E GESTIONE DEI PROGETTI SANITARI UFFICIO SPECIALE  Proposta n. 154 del 09.12.2024  Quadro Economico Patrimoniale - Bilancio N° Centro di costo _____ N° Conto Economico _____ Ordine n° _____ del _____ Tetto di spesa/Budget assegnato € _____ Budget utilizzato/impegnato € _____ Budget presente atto € _____ Disponibilità residua budget € _____ Budget pluriennale _____ Anno _____ Euro _____ Anno _____ Euro _____  <input type="checkbox"/> Non comporta ordine di spesa  <b>Il Responsabile del procedimento</b> (Dott. Luca Puccio)  <b>Il RUP</b> (Dir. Arch. Giuseppe Di Franza)
--

<b>DIPARTIMENTO RISORSE TECNOLOGICHE, FINANZIARIE, E STRUTTURALI</b> ANNOTAZIONE CONTABILE – BILANCIO ESERCIZIO 2024  <i>Verificata l'imputazione</i>  N° Conto Economico _____ N° Conto Patrimoniale <u>1.01.02.10.30</u> Importo € <u>189.891,26</u> Budget pluriennale _____ Anno _____ Euro _____ Anno _____ Euro _____  <b>Il Direttore della U.O.C.</b> Bilancio e Programmazione  <b>Il Dirigente Amministrativo</b> Dott.ssa Francesca Lo Re
---

L'anno duemilaventiquattro, il giorno Dieci del mese di Dicembre, nei locali della Sede Legale di Via Giacomo Cusmano n.24 – Palermo, il Direttore Generale dell'ASP di Palermo Dott.ssa Daniela Faraoni, nominata con D.P. n. 314/Serv. 1°/S.G. del 21.06.2024, assistita da Dott. Luigi Varrone quale segretario verbalizzante, adotta la seguente delibera sulla base della proposta di seguito riportata.

## **Il Dirigente Tecnico dell'UOC Sviluppo e Gestione dei Progetti Sanitari**

**Arch. Giuseppe Di Franza**

### **Visti:**

- il Regolamento (UE) 2021/241 del Parlamento Europeo e del Consiglio del 12 febbraio 2021, che ha istituito il Dispositivo per la ripresa e resilienza;
- il Piano Nazionale di Ripresa e Resilienza (PNRR), approvato dal Governo, trasmesso il 30 aprile alla Commissione Europea e definitivamente approvato il 13 luglio 2021, con Decisione di esecuzione del Consiglio Europeo che comprende, fra le 6 Missioni in cui è suddiviso, la Missione numero 6, dedicata alla Salute;
- il decreto del Ministro della salute del 20 gennaio 2022 che determina la ripartizione programmatica delle risorse del "Piano Nazionale di Ripresa e Resilienza" (PNRR) e del "Piano Nazionale per gli Investimenti Complementari" (PNC), destinate alla realizzazione di interventi a regia del Ministero della Salute, a favore dei Soggetti Attuatori, ossia di Regioni e Province autonome;
- la Missione 6 – Salute del PNRR e, in particolare, Componente 1: Reti di prossimità, strutture intermedie e telemedicina per l'assistenza territoriale; Investimento 1.1: Case della Comunità e presa in carico della persona [M6C1 1.1]; Investimento 1.3: Rafforzamento dell'assistenza sanitaria intermedia e delle sue strutture – Ospedali di Comunità [M6C1 1.3]; Componente 2: Innovazione, ricerca e digitalizzazione del Servizio Sanitario Nazionale; Investimento 1.2: Verso un ospedale sicuro e sostenibile [M6C2 1.2];
- il decreto-legge 10 settembre 2021, n. 121, convertito, con modificazioni, dalla legge 9 novembre 2021, n. 156, recante «Disposizioni urgenti in materia di investimenti e sicurezza delle infrastrutture, dei trasporti e della circolazione stradale, per la funzionalità del Ministero delle infrastrutture e della mobilità sostenibili, del Consiglio superiore dei lavori pubblici e dell'Agenzia nazionale per la sicurezza delle infrastrutture stradali e autostradali», e, in particolare, l'articolo 10, co. 3, che prevede che «La notifica della citata decisione di esecuzione del consiglio UE – ECOFIN recante «Approvazione della Valutazione del Piano Nazionale di Ripresa e Resilienza dell'Italia», unitamente al decreto del Ministro dell'economia e delle finanze di cui al comma 2, costituiscono la base giuridica di riferimento per l'attivazione, da parte delle amministrazioni responsabili, delle procedure di attuazione dei singoli interventi previsti dal PNRR, secondo quanto disposto dalla vigente normativa nazionale ed europea, ivi compresa l'assunzione dei corrispondenti impegni di spesa, nei limiti delle risorse assegnate ai sensi del decreto di cui al comma 2.»;
- il decreto- legge del 24 febbraio 2023, n.13, recante «Disposizioni urgenti per l'attuazione del Piano nazionale di ripresa e resilienza (PNRR) e del Piano nazionale degli investimenti complementari al PNRR (PNC), nonché per l'attuazione delle politiche di coesione e della politica agricola comune»;
- in particolare, l'articolo 10, comma 6-*quater*, del D.L. n. 77/2021, come modificato dall'art. 14, comma 2, del D.L. n. 13/2023, ai sensi del quale, al fine di accelerare l'attuazione degli investimenti pubblici, in particolare di quelli previsti dal PNRR, l'Agenzia nazionale per l'attrazione degli investimenti e lo sviluppo d'impresa S.p.A. - INVITALIA promuove la stipulazione di appositi accordi quadro, recanti l'indicazione dei termini e delle condizioni che disciplinano le prestazioni ai sensi dell' articolo 54 del decreto legislativo 18 aprile 2016, n. 50, per l'affidamento, anche contestuale, dei servizi tecnici e dei lavori.
- in particolare l'articolo 56, co. 2, che individua il Contratto Istituzionale di Sviluppo quale strumento di attuazione rafforzata degli interventi finanziati dal PNRR di competenza del Ministero della Salute e comma 2 bis, che dispone che «Per l'attuazione di quanto previsto al comma 2, il Ministro della salute promuove e stipula appositi contratti istituzionali di sviluppo e ne coordina la successiva attuazione»;
- il decreto-legge 6 novembre 2021 n. 152, recante «Disposizioni urgenti per l'attuazione del Piano nazionale di ripresa e resilienza (PNRR)»;

- l'articolo 1, co. 1042 della legge 30 dicembre 2020, n. 178, recante "*Bilancio di previsione dello Stato per l'anno finanziario 2021 e bilancio pluriennale per il triennio 2021-2023*", ai sensi del quale con uno o più decreti del Ministro dell'economia e delle finanze sono stabilite le procedure amministrativo-contabili per la gestione delle risorse di cui ai commi da 1037 a 1050, nonché le modalità di rendicontazione della gestione del Fondo di cui al comma 1037;
- l'articolo 1, co. 1043, secondo periodo della legge 30 dicembre 2020, n. 178, ai sensi del quale al fine di supportare le attività di gestione, di monitoraggio, di rendicontazione e di controllo delle componenti del Next Generation EU, il Ministero dell'economia e delle finanze - Dipartimento della Ragioneria generale dello Stato sviluppa e rende disponibile un apposito sistema informatico;
- il decreto del Ministro della Salute del 20 gennaio 2022 recante "Ripartizione programmatica delle risorse alle regioni e alle province autonome per i progetti del Piano nazionale di ripresa e resilienza e del Piano per gli investimenti complementari", avente ad oggetto la ripartizione delle risorse del PNRR e del PNC a favore dei soggetti attuatori Regioni e Province autonome;
- il decreto del Ministro della salute 5 aprile 2022, con il quale è stato approvato lo schema di Contratto Istituzionale di Sviluppo - CIS, comprensivo del Piano operativo e delle schede intervento, registrato alla Corte dei Conti in data 4 maggio 2022, n. 1282;
- il decreto del Ministro della Salute del 20 gennaio 2022 recante "Ripartizione programmatica delle risorse alle regioni e alle province autonome per i progetti del Piano nazionale di ripresa e resilienza e del Piano per gli investimenti complementari", avente ad oggetto la ripartizione delle risorse del PNRR e del PNC a favore dei soggetti attuatori Regioni e Province autonome;
- che i Soggetti Attuatori attuano i propri interventi congiuntamente ed in solido con gli Enti del Servizio sanitario regionale dai medesimi delegati. I "soggetti attuatori" degli interventi, come definiti ai sensi dell'articolo 1, co. 4, lett. o), del predetto D.L. n. 77/2021, coincidono, quindi, con i suddetti Enti del Servizio sanitario regionale preposti ai singoli interventi o a parte di essi (di seguito, "Soggetti Attuatori Esterni");
- il D.A. n. 406 del 26/5/2022, con il quale l'Assessore della Salute della Regione Siciliana, in aderenza ai contenuti dello Statuto Regionale, avendo particolare riguardo soprattutto agli articoli 9 e 20, ha approvato il Piano Operativo Regionale (POR) della Regione, che è composto, tra l'altro, da 750 Schede intervento, nelle quali sono riportate le informazioni anagrafiche e finanziarie di ciascun intervento, le relative modalità attuative, il cronoprogramma e le *milestone* e i *target* stabiliti;
- il Contratto Istituzionale di Sviluppo (CIS) sottoscritto dal Ministro della Salute e dal Presidente della Regione Siciliana in data 30.05.2022, concernente la realizzazione degli interventi finanziati nell'ambito del PNRR Missione 6 - Componenti 1 e 2 - e dal PNC - di cui all'articolo 1, comma 2, lettera e), punto 2, del decreto legge 6 maggio 2021, n. 59, convertito, con modificazioni, dalla legge 1° luglio 2021, n. 101 -, di competenza della Regione Siciliana, sulla scorta del relativo POR.
- il Decreto Assessoriale della regione siciliana n. 564/GAB del 28/07/2022, con cui gli Enti del Servizio Sanitario Regionale (SSR) sono autorizzati, per la predisposizione di puntuali provvedimenti amministrativi di delega, allo svolgimento di specifiche attività finalizzate alla realizzazione degli interventi in base alla relativa competenza territoriale ed, altresì, viene nominato l'Ing. Massimiliano Maisano quale Referente unico della Regione Siciliana;
- il D.A. n. 669 del 29.07.2022 dell'Assessorato della Salute della Regione Siciliana - DPS- , con il quale l'ASP di Palermo è delegata, in qualità di "Soggetto attuatore esterno", a svolgere le attività relativamente ai 108 interventi di propria competenza territoriale inseriti nel POR. e, nello specifico: n.39 "Case della comunità e presa in carico della persona"; n.12 "Centrali Operative Territoriali (COT)"; n.10 "Ospedali di Comunità"; n.12 di "Digitalizzazione DEA di I e II livello"; n.34 "Grandi apparecchiature"; n.1 "Verso un nuovo ospedale sicuro e sostenibile, a valere sul PNRR.

#### Considerato che:

- con Delibera del Direttore Generale n. 622 del 03/05/2023 il sottoscritto Dir. Arch. Giuseppe Di Franza in servizio presso la dell'U.O.C. Sviluppo e Gestione dei Progetti Sanitari - "Ufficio Speciale", è stato designato Responsabile Unico del Procedimento, per la realizzazione dei " *Lavori di ristrutturazione ed adeguamento impianti tecnologici dei locali RSA presso Piana degli Albanesi (PA) da adibire a n. 1 Ospedale di Comunità*" nell'ambito del PNRR M6.C1 – 1.3 Rafforzamento dell'assistenza sanitaria intermedia Ospedali di Comunità
- con Delibera del Direttore Generale n. 352 del 15/03/2023 sono stati approvati gli atti relativi ai progetti di fattibilità tecnica ed economica, redatti ai sensi dell'art. 23 del D.Lgs. n. 50/2016, per l'intervento suddetto;
- con Delibera del Direttore Generale n. 404 del 24/03/2023 è stata autorizzata l'Agenzia Nazionale per l'attuazione degli investimenti e lo sviluppo d'impresa S.p.A. INVITALIA per l'attuazione degli interventi ricadenti nella Missione M6 – Salute del Piano Nazionale di Ripresa e Resilienza (PNRR), cofinanziata dal Piano nazionale per gli investimenti complementari (PNC), per gli interventi di ristrutturazione e rifunzionalizzazione edilizia d'immobili ricadenti nei distretti sanitari dell'ASP di Palermo compresi nell'ambito delle linee di finanziamento: C1-1.1 "Case della Comunità e presa in carico della persona (CdC)" e C1-1.3. "Rafforzamento dell'assistenza sanitaria intermedia e delle sue strutture (OdC) AQ2 lavori (OG2-OG11) e servizi di ingegneria e architettura (E.22 – S.03 – IA.02 – IA.04);
- che con provvedimento n. 0217808 del 25/07/2023 l'Agenzia Nazionale per l'attuazione degli investimenti e lo sviluppo d'impresa S.p.A. INVITALIA ha approvato la proposta di aggiudicazione relativa all'affidamento di lavori in Appalto Integrato AQ 2 lavori (OG2 – OG11) e servizi di ingegneria e architettura (E.22 — S.03 – IA.02 – IA.04);

#### Dato atto che:

- l'intervento **dell'OdC di Piana degli Albanesi CUP F22C22000140001** è stato inserito nel **cluster AQ2 – PALERMO H**, e pertanto è stato richiesto il CIG derivato per i lavori in appalto integrato **A010666A8D**, derivandolo dal CIG padre 97479116A1 dell'accordo quadro;
- sono stati sottoscritti: in data 22.09.2023 l'Ordine di Attivazione (ODA) n. 48 assunto al protocollo ASP al n. 323001-2023 del 25.09.2023, in data 10/10/2023 il Contratto Specifico registrato al n. rep. 68 di pari data e assunto al Protocollo ASP al n. 364634-2023 del 19.10.2023;
- è stato, altresì, sottoscritto il 25.09.2023, dal RUP e dall'O.E., il verbale di consegna per l'immediato avvio della progettazione esecutiva assunto al Protocollo ASP al n. 330935-2023 del 29.09.2023;
- l'intervento è stato aggiudicato alla ditta "IMPRESALV S.r.l.", P.Iva: 02706000817, con il ribasso percentuale unico del 22,10 %;
- che l'O.E. ha indicato negli atti di gara e, a seguito dell'aggiudicazione, nell'Ordine di Attivazione i seguenti progettisti:
  - Capogruppo: "Cooprogetti soc. coop." con sede legale in via Thomas Alva Edison, 5 - 06024 Gubbio (PG) – P.IVA e CF 00424850543;
  - Mandante: "Engineering Group srl" con sede legale in Via S. Agata 90 - 94100 Enna (EN) P.IVA 01228490866;
  - Mandante: "TFE ingegneria srl" con sede legale in Via Friuli Venezia Giulia n. 8 – 30030 Pianiga (VE) P.IVA 03883230272;

#### Considerato che:

- con la Delibera n. 000795 del 18/06/2024 è stato approvato in linea amministrativa il progetto esecutivo per i " *Lavori di ristrutturazione ed adeguamento impianti tecnologici dei locali RSA presso Piana degli Albanesi (PA) da adibire a n. 1 Ospedale di Comunità CUP F22C22000140001*";

#### Dato atto che:

- si è reso necessario provvedere alla modifica della tabella riportata nell'ODA riferita all'importo del Contratto Specifico dovuto alla rimodulazione di alcune quantità, inizialmente solo prevedibili e quantificabili solo a seguito della redazione dei particolari costruttivi con il progetto esecutivo e quindi alla

relativa quota riferita alla progettazione ed alla sicurezza e pertanto sono stati sottoscritti l'addendum n.2 all'Ordine di Attivazione n. 48 del 22/09/2023, e l'addendum n. 1 al Contratto Specifico, Rep. 68 del 10/10/2023;

- con Delibera n. 126 del 28/06/2024, è stato nominato Direttore dei Lavori l'Arch. Ivan Spica;
- il giorno 09/07/2024 è stato sottoscritto il verbale di consegna lavori, assunto al protocollo ASP al n. 344568 del 18/07/2024 e che in data 22/07/2024 gli stessi sono iniziati;
- ai sensi dell'art. 35 – “anticipazione del prezzo” delle Condizioni Generali -Sub - Lotto Prestazionale 2 – Lavori In Appalto Integrato e dell'art. 35 comma 18 del d.lgs. n. 50/2016 e ss.mm.ii., è stata corrisposta con deliberazione n. 462 del 03/10/2024 l'anticipazione sull'intervento pari al venti per cento di euro 239.181,37 comprensivo di IVA al 10 %, previa costituzione di una garanzia fidejussoria con polizza assicurativa N. 10003810005689 stipulata in data 03/09/2024 con la compagnia BENE ASSICURAZIONE per un importo pari a € 222.874,00, ossia pari all'anticipazione del 20%, maggiorato del tasso d'interesse legale applicato al periodo necessario al recupero dell'anticipazione stessa, secondo il cronoprogramma della prestazione;

**Visto** l'andamento dei lavori, è possibile riconoscere all'Impresa il pagamento in acconto previsto dall'Art. 29 del C.S.A., in relazione al primo stato di avanzamento dei lavori che adempie al cronoprogramma stabilito;

**Dato atto che:**

- che sono stati redatti dal Direttore dei Lavori gli allegati contabili che alla presente si allegano in formato digitale e che fanno parte integrante e sostanziale del presente atto, come di seguito elencati:
  - (ALL. 1) - Stato di Avanzamento lavori
  - (ALL. 2) - Libretto delle Misure
  - (ALL. 3) - Registro di Contabilità
  - (ALL. 4) - Sommario del Registro di Contabilità
  - (ALL. 5) – Certificato di pagamento n.1
  - (ALL. 6) – Disegni contabili
- è stata presa l'autorizzazione generale sul sistema AREAS 206 “UA\_PNRR/2024/45/0” e la relativa sub autorizzazione UA\_PNRR/2024/45/5 dell'importo de quo (ALL. 7);
- il Documento Unico di Regolarità Contributiva (DURC) prot. n. INPS 45797647 valido sino al 04/02/2025, da cui si evince che l'Operatore economico è in regola con gli adempimenti previsti dalla legge (ALL. 8);
- l'Ordine n. SSB3AI-2024-148 del 03/12/2024, relativo al fornitore Società “IMPRESALV S.r.l.”, P.Iva: 02706000817, (ALL. 9);

**Dato atto che:**

- l'Impresa ha trasmesso fattura elettronica n. 57 del 03/12/2024 per un importo di € 172.628,42 (euro centosettantadue milaseicentoventotto/42) oltre IVA al 10% per € 17.262,84 (euro diciassettemila duecentosessantadue/84) per un totale complessivo di € 189.891,26 (euro centoottantanove milaottocentonovantuno/26);

**Ritenuto** necessario liquidare la fattura di cui sopra all'Operatore economico “IMPRESALV S.r.l.”, P.Iva: 02706000817, così come sopra richiamata per la somma complessiva di € 189.891,26 (euro centoottantanove milaottocentonovantuno/26) compresa iva al 10% pari ad € 17.262,84, che graverà sul conto patrimoniale N° 1.01.02.10.30 “Immobilizzazioni materiali in corso e acconti”, salva la successiva e integrale reintegrazione del finanziamento da parte del competente Servizio Assessoriale;

**Dato atto che** non sussistono impedimenti a procedere, essendo la procedura conforme alle disposizioni di legge vigenti in materia ed alle norme regolamentari di funzionamento dell'Azienda sanitaria provinciale di Palermo;

**Considerato che** occorre notificare per mezzo della segreteria della UOC Sviluppo e gestione dei Progetti sanitari – Ufficio Speciale il presente atto:

- al Direttore UOC Bilancio e Programmazione per il seguito di competenza;
- alla ditta IMPRESALV srl per conoscenza;
- al Collegio Sindacale;
- al RUP Arch. Giuseppe Di Franza, presso l'U.O.C. Sviluppo e gestione dei Progetti sanitari – Ufficio Speciale;

- al Direttore dei Lavori arch. Rosario Sgrò per conoscenza ;

**Ritenuto** necessario munire il presente atto della clausola di immediata esecutività al fine di dotare nel più breve tempo possibile i siti destinatari dei beni di che trattasi ed attivare le attività coinvolte;

**Dato atto** che il presente provvedimento sarà pubblicato, ai sensi dell'art. 29 del 50/2016, in ossequio al principio di trasparenza e fatto salvo quanto previsto dall'art.1, comma 32, della Legge 190/2012 e dal D. Lgs. 33/2013, nel proprio sito [www.asppalermo.org](http://www.asppalermo.org) sezione "Bandi Gara";

**Dato atto** che, proponendo il presente provvedimento e sottoscrivendolo, si attesta che lo stesso, a seguito dell'istruttoria effettuata, è conforme alla normativa che disciplina la materia trattata ed è, sia nella forma che nella sostanza, totalmente legittimo, veritiero e utile per il servizio pubblico, ai sensi e per gli effetti di quanto disposto dall'art. 1 della L. 14 gennaio 1994 n°20 e s.m.i., e che lo stesso è stato predisposto nel rispetto della L. 6 novembre 2012 n°190 "Disposizioni per la prevenzione e la repressione della corruzione e dell'illegalità nella Pubblica Amministrazione", nonché nell'osservanza dei contenuti del vigente Piano Aziendale della Prevenzione della Corruzione".

### PROPONE

per le motivazioni espresse in premessa e sopra richiamate che costituiscono motivazioni ai sensi dell'art. 3 della legge n.241/90 e ss.mm.ii., che si intendono qui integralmente trascritte, e ne costituiscono la logica e conseguente motivazione, nel rispetto del principio di efficienza dell'azione amministrativa, di:

1. **Approvare** il 1° Stato Avanzamento Lavori per il pagamento in acconto previsto dall'Art. 29 del CSA, in relazione allo stato di avanzamento dei lavori secondo il cronoprogramma stabilito, unitamente, ai seguenti allegati:
  - (ALL. 1) - Stato di Avanzamento lavori
  - (ALL. 2) - Libretto delle Misure
  - (ALL. 3) - Registro di Contabilità
  - (ALL. 4) - Sommario del Registro di Contabilità
  - (ALL. 5) - Certificato di pagamento n.1
  - (ALL. 6) - Disegni contabili
2. **Autorizzare** il pagamento, a favore dell'Operatore economico "IMPRESALV S.r.l.", P.Iva: 02706000817, della fattura n. 57 del 03/12/2024 per un importo di € 172.628,42 (euro centosettantadue milaseicentoventotto/42) oltre IVA al 10% per € 17.262,84 (euro diciassettemiladuecentosessantadue/84) per un totale complessivo di € 189.891,26 (euro centoottantanovemilaottocentonovantuno/26);
3. **Imputare** sul conto patrimoniale 1.01.02.10.30 "*immobilizzazioni materiali in corso e acconti*" la somma complessiva di € 189.891,26 (euro centoottantanovemilaottocentonovantuno/26) compresa iva al 10% pari ad € 17.262,84, salva la successiva e integrale reintegrazione del finanziamento da parte del competente Servizio Assessoriale;
4. **Utilizzare**, per il pagamento all'Operatore economico IMPRESALV srl (P. Iva 02706000817), i dati dichiarati nella dichiarazione della "tracciabilità dei flussi finanziari";
5. **Prendere atto** che il RUP proponente dichiara di non trovarsi in situazioni di conflitto di interesse ai sensi dell'art. 6 -bis della legge n.241/1990 e dell'art. 42 del D.Lgs.50/2016, né di trovarsi nelle condizioni di incompatibilità ai sensi dell'art. 35 - bis del D.Lgs. 165/2001;
6. **Prendere atto** che gli originali degli atti citati alla presente delibera sono custoditi presso l'U.O.C. Sviluppo e gestione dei Progetti sanitari – Ufficio Speciale;
7. **Di notificare** per mezzo della segreteria della UOC Sviluppo e gestione dei Progetti sanitari – Ufficio Speciale il presente atto:
  - o al Direttore UOC Bilancio e Programmazione, per il seguito di competenza;
  - o al Collegio Sindacale;
  - o al RUP ing. Salvatore Falletta presso l'U.O.C. Sviluppo e gestione dei Progetti sanitari – Ufficio Speciale; *Arch. Giuseppe Di Franza*

- alla ditta IMPRESALV srl, per conoscenza;
  - al Direttore dei Lavori arch. Ivan Spica, per conoscenza;
8. **Di munire** il presente atto della clausola di immediata esecutività al fine di dotare nel più breve tempo possibile i siti destinatari dei beni di che trattasi ed attivare le attività coinvolte;
9. **Provvedere**, in ossequio al principio di trasparenza e fatto salvo quanto previsto dall'art.1, comma 32 della Legge 190/2012 e dal D. Lgs. 33/2013, alla pubblicazione ai sensi dell'art. 29 del D. Lgs. 50/2016 della deliberazione sul sito aziendale [www.asppalermo.org](http://www.asppalermo.org)

**II RUP**

(Dir. Arch. Giuseppe Di Franza)

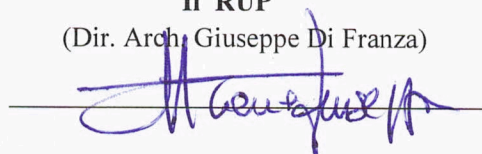

**Sul presente atto viene espresso**

parere F20025003 del

**IL DIRETTORE AMMINISTRATIVO**

(Dott. Ignazio Del Campo)

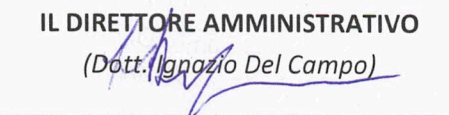

parere F20025000 del

**IL DIRETTORE SANITARIO**

(Dott. Antonino Levita)

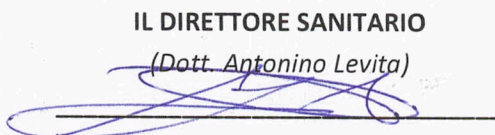

---

**IL DIRETTORE GENERALE**

- vista la proposta di deliberazione che precede e che s'intende qui di seguito riportata e trascritta;
- visto il parere favorevole espresso dal Direttore Amministrativo e dal Direttore Sanitario;
- ritenuto di condividerne il contenuto;
- assistito dal segretario verbalizzante,

**DELIBERA**

di approvare la superiore proposta, che qui s'intende integralmente riportata e trascritta, per come sopra formulata dal Dirigente Responsabile della struttura proponente

**IL DIRETTORE GENERALE**

(Dott.ssa Daniela Faraoni)

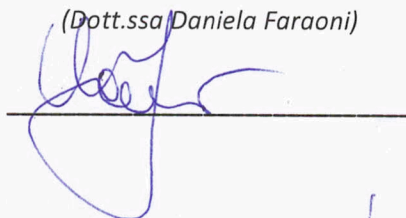

**Il Segretario verbalizzante**

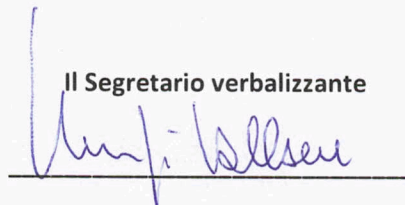

**REGIONE SICILIANA**  
**AZIENDA SANITARIA PROVINCIALE**  
**PALERMO**

ATTESTAZIONI

DELIBERAZIONE N. 000912 DEL 18 DIC 2024

Il Responsabile dell'Ufficio Deliberazioni

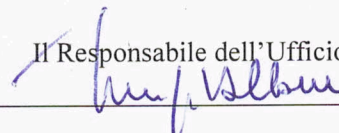
  
\_\_\_\_\_

La presente deliberazione è stata affissa all'Albo il \_\_\_\_\_ l'Addetto \_\_\_\_\_

E' stata ritirata dall'Albo il \_\_\_\_\_ l'Addetto \_\_\_\_\_

- ☐ Si attesta che contro la presente delibera non è pervenuto alcun reclamo.
- ☐ Si attesta che contro la presente delibera è pervenuto reclamo da:

\_\_\_\_\_  
\_\_\_\_\_

Palermo \_\_\_\_\_

Il Responsabile dell'Ufficio Deliberazioni

\_\_\_\_\_

Annotazioni \_\_\_\_\_

\_\_\_\_\_  
\_\_\_\_\_

ALLEGATO ALLA  
DELIBERA N. 000912  
DEL 18 DIC 2024

# Piana degli Albanesi

pag. 1

## STATO AVANZAMENTO LAVORI N. 1 A TUTTO IL 13/11/2024

**OGGETTO:** PNNR - Missione M6C1.1.3 - Rafforzamento dell'assistenza sanitaria intermedia Ospedali di Comunità. Lavori di ristrutturazione ed adeguamento impianti tecnologici dei locali RSA presso Piana degli Albanesi (PA) da adibire a n. 1 Ospedale di Comunità

**COMMITTENTE:** Azienda Sanitaria Provinciale di Palermo

**IMPRESA:** IMPRESALV S.R.L. VIA SIMONE CORLEO, N. 7 92026 FAVARA (AG)

Addendum n. 1 al Contratto Rep. n. 68 del 10/10/2023 registrato presso ASP Palermo Dir. Generale Speciale di euro 1.087.188,05

Data Offerta:	__/__/__	IMPORTO DEL PROGETTO:	1 389 952.65
Data Consegna:	09/07/2024	Somme a Disposizione:	0.00
Data Inizio Lavori:	__/__/__	Importo per la Sicurezza:	19 977.08
Giorni Utili per Ultimazione:	0	Importo per la Manodopera:	0.00
Data Utile per Ultimazione:	__/__/__	IMPORTO DI VARIANTE	0.00
Giorni di Sospensione:	0	Somme a Disposizione (variante):	0.00
Numero di Sospensioni	0	Importo per la Sicurezza (variante):	0.00
Nuova Data Ultimazione:	__/__/__	Importo per la Manodopera (variante):	0.00
		Anticipazione:	217 437.61

Num.Ord. TARIFFA	INDICAZIONE DEI LAVORI E DELLE SOMMINISTRAZIONI	Quantità	I M P O R T I	
			unitario	TOTALE
	R I P O R T O			
	<b>LAVORI A MISURA</b>			
1 02.01.08	Muratura in mattoni pieni e malta confezionata con 400 kg di cemento tipo 325 R per m³ di sabbia, ad uno o più fronti, retta o curva a qualsiasi altezza o profondità, di spessore s ... dare il lavoro compiuto a perfetta regola d'arte, inclusa la formazione di architravi di qualsiasi tipo e/o cerchiature.  SOMMANO m³	3,94	509,58	2'007,75
2 02.02.01.001	Tramezzi con laterizi forati e malta cementizia a 300 kg di cemento per m³ di sabbia, compreso l'onere per la formazione degli architravi per i vani porta e quanto altro occorre per dare il lavoro finito a perfetta regola d'arte. spessore di 8 cm  SOMMANO m²	566,50	30,44	17'244,26
3 02.02.03.004	Tramezzi con tavelle realizzate con calcestruzzo leggero di argilla espansa o di pomice posti in opera con malta bastarda dosata con una parte di cemento, otto parti di sa ... e quanto altro occorre per dare i tramezzi in sito ed il lavoro finito a perfetta regola d'arte. dello spessore di 15 cm  SOMMANO m²	253,69	45,07	11'433,81
4 05.01.10.001	Massetto di sottofondo per pavimentazioni in conglomerato cementizio per strutture non armate o debolmente armate, in ambiente secco classe d'esposizione X0 (UNI 11104), in ambie ... tura nonché ogni onere e magistero per dare l'opera finita a perfetta regola d'arte. collocato all'interno degli edifici  SOMMANO m²	112,15	19,99	2'241,88
5 07.02.04.001	Fornitura a piè d'opera di carpenteria metallica pesante, esclusi impalcati da ponte, costituita da profili aperti laminati a caldo tipo HE, IPE, UNP, angolari, piatti, oltre mm ... Da pagarsi a parte il trattamento anticorrosivo, l'assemblaggio ed il montaggio in opera. in acciaio S235J o S275J  SOMMANO kg	5'118,96	4,62	23'649,60
6 12.01.13	Fornitura e posa in opera di impermeabilizzazione continua in resina poliureica pura applicabile a caldo allo stato fluido, a base di prepolimero isocianico e miscele di poliammide ... sfridi, le attrezzature necessarie, ed ogni altro onere e magistero per dare l'opera compiuta a perfetta regola d'arte.  SOMMANO m²	851,65	67,57	57'545,99
7 12.02.06.003	Fornitura e posa in opera di rivestimento termoisolante a "cappotto" su superfici esterne verticali ed sub-orizzontali, conformi ad un ETA (European Technical Assessment) r ... ono da computarsi a parte. pannelli spessore 6 cm - Finitura con intonaco acril-silossanico antimuffa e antialga  SOMMANO m²	399,17	112,00	44'707,04
8 12.02.07	Sovrapprezzo di cui alla voce 12.2.6, per ogni cm in più di spessore oltre i 6 cm.  SOMMANO m²	2'395,02	3,00	7'185,06
9 21.01.04	Demolizione di tramezzi in laterizio, forati di cemento o gesso dello spessore non superiore a 15 cm. compresi gli eventuali rivestimenti e intonaci con l'onere del carico del materiale di risulta sul cassone di raccolta, escluso il trasporto a rifiuto.  SOMMANO m² x cm	2'550,80	1,02	2'601,82
10 21.01.05.001	Demolizione di muratura di qualsiasi tipo, compresi gli eventuali rivestimenti e intonaci, l'onere del carico del materiale di risulta sul cassone di raccolta, escluso il trasporto a rifiuto. eseguito con mezzo meccanico o con utensile elettromeccanico  SOMMANO m³	54,51	291,02	15'863,50
11 21.01.06	Demolizione di pavimenti e rivestimenti interni od esterni quali piastrelle, mattoni in graniglia di marmo, e simili, compresi la demolizione e la rimozione dell'eventuale sottostr ... nonché l'onere per il carico del materiale di risulta sul cassone di raccolta, escluso il trasporto a rifiuto.  SOMMANO m²	137,24	11,11	1'524,74
12 21.01.09	Demolizione di massetti di malta, calcestruzzi magri, gretonati e simili, di qualsiasi spessore, compreso il carico del materiale di risulta sul cassone di raccolta, escluso il trasporto a rifiuto.  SOMMANO m² x cm	461,10	2,06	949,87
13 21.01.11	Rimozione di intonaco interno od esterno eseguito con qualsiasi mezzo, compreso l'onere del carico del materiale di risulta sul cassone di raccolta, escluso il trasporto a rifiuto.  SOMMANO m² x cm	222,32	4,07	904,84
14 21.01.16	Rimozione di infissi interni od esterni di ogni specie, inclusi mostre, succioli, telai, ecc., compresi il carico del materiale di risulta sul cassone di raccolta, esclusi il trasporto a rifiuto ed eventuali opere di ripristino connesse.  SOMMANO m²	89,76	16,09	1'444,24
15 21.01.17	Rimozione di controsoffitto di qualsiasi natura e forma, esclusa la eventuale orditura di sostegno, compreso il carico del materiale di risulta sul cassone di raccolta, escluso il trasporto a rifiuto.			
	A R I P O R T A R E			189'304,40



Num.Ord. TARIFFA	INDICAZIONE DEI LAVORI E DELLE SOMMINISTRAZIONI	Quantità	I M P O R T I		
			unitario	TOTALE	
	R I P O R T O			258'670,31	
	<b>COSTI SICUREZZA (SPECIALI)</b>				
26 26.01.01.001	Approntamento di ponteggio in elementi portanti metallici (sistema a telaio), compreso il nolo, manutenzione e controllo per i primi 30 giorni, realizzato per interven ... ogni m² di ponteggio in opera misurato dalla base e per i primi 30 giorni a decorrere dall'ultimazione del montaggio	SOMMANO m²	1'307,68	8,27	10'814,51
27 26.01.14	Tettoia a protezione zone di lavoro esposte a rischio caduta oggetti dall'alto, realizzata con tavoloni accostati per l'intera superficie dello spessore di cm 5, fissati c ... magistero per dare l'opera compiuta a perfetta regola d'arte. Valutata al metro quadrato per tutta la durata dei lavori.	SOMMANO m²	15,00	20,84	312,60
28 26.01.26	Recinzione perimetrale di protezione in rete estrusa di polietilene ad alta densità HDPE di vari colori a maglia ovoidale, fornita e posta in opera di altezza non inferiore a ... restano di proprietà dell'impresa. Misurata a metro quadrato di rete posta in opera, per l'intera durata dei lavori.	SOMMANO m²	120,00	14,14	1'696,80
29 26.01.29	Recinzione provvisoria modulare da cantiere alta cm 200, realizzata in pannelli con tamponatura in rete elettrosaldata zincata a maglia rettangolare fissata perimetralmente ad un ... li controventature, il montaggio ed il successivo smontaggio. Valutata al metro quadrato per tutta la durata dei lavori.	SOMMANO m²	14,00	19,36	271,04
30 26.02.06	Dispensore per impianto di messa a terra con profilato in acciaio a croce, compreso lo scasso ed il ripristino del terreno. Sono compresi: la manutenzione e le revisioni periodiche ... poraneo necessario alla sicurezza del cantiere. Per tutta la durata delle lavorazioni. Dimensioni mm 50 x 50 x 5 x 1500.	SOMMANO cad	2,00	56,60	113,20
31 26.02.09	Corda in rame, in guaina giallo/verde, di sezione 35 mm², per impianti di messa a terra, connessa con dispersori e con masse metalliche. Sono compresi: la manutenzione e le revisio ... izzato. Inteso come impianto temporaneo necessario alla sicurezza del cantiere. Per tutta la durata delle lavorazioni.	SOMMANO m	25,00	11,42	285,50
32 26.03.01.001	Segnaletica di sicurezza e di salute sul luogo di lavoro da utilizzare all'interno e all'esterno dei cantieri; cartello di forma triangolare o quadrata, indicante avverti ... voro al fine di garantire la sicurezza dei lavoratori. in lamiera o alluminio, con lato cm 60,00 o dimensioni cm 60 x 60	SOMMANO cad	2,00	67,20	134,40
33 26.03.01.004	Segnaletica di sicurezza e di salute sul luogo di lavoro da utilizzare all'interno e all'esterno dei cantieri; cartello di forma triangolare o quadrata, indicante avverti ... Per la durata del lavoro al fine di garantire la sicurezza dei lavoratori. in lamiera o alluminio, con diametro cm 60,00	SOMMANO cad	4,00	80,73	322,92
34 26.03.02.001	Segnaletica da cantiere edile, in materiale plastico rettangolare, da impiegare all'interno e all'esterno del cantiere, indicante varie raffigurazioni, forniti e posti in opera. S ... voro, al fine di garantire la sicurezza dei lavoratori. varie raffigurazioni, in PVC rigido, dimensioni cm 50,00 x 70,00	SOMMANO cad	1,00	61,02	61,02
35 26.03.07.004	Cartelli da applicare a muro o su superfici lisce con indicazioni standardizzate disegni di informazione, antincendio, sicurezza, pericolo, divieto, obbligo, realizzata media ... per la durata del lavoro, al fine di garantire la sicurezza dei lavoratori. cartello L x H = cm 35,00 x 12,50 - d = m 4	SOMMANO cad	10,00	8,22	82,20
36 26.03.07.005	Cartelli da applicare a muro o su superfici lisce con indicazioni standardizzate disegni di informazione, antincendio, sicurezza, pericolo, divieto, obbligo, realizzata media ... per la durata del lavoro, al fine di garantire la sicurezza dei lavoratori. cartello L x H = cm 33,00 x 50,00 - d = m 10	SOMMANO cad	10,00	10,26	102,60
37 26.05.01.001	Estintore portatile in polvere, tipo omologato, fornito e mantenuto nel luogo indicato dal Piano di Sicurezza e Coordinamento. Sono compresi: l'uso per la durata dell ... l'utilizzo temporaneo dell'estintore, al fine di garantire la sicurezza dei lavoratori. da kg 6 classe 34A 233BC	SOMMANO cad	3,00	67,15	201,45
38 APS.2	Attività supplementare di controllo e coordinamento per tutte quelle fasi lavorative previste nel Piano di Sicurezza e Coordinamento che vengono svolte contemporaneamente ad altre ... i carico e scarico, ecc), da parte di un preposto. Misurato per ogni ora.Persona qualificata per la prima ora o frazione	SOMMANO h	4,00	30,85	123,40
39 APS.3	Partecipazione a riunioni di informazione e formazione dei lavoratori sui contenuti di specifiche procedure di sicurezza				
	A R I P O R T A R E				273'191,95





# Piana degli Albanesi

pag. 1

## LIBRETTO DELLE MISURE

**OGGETTO:** PNNR - Missione M6C1.1.3 - Rafforzamento dell'assistenza sanitaria intermedia Ospedali di Comunità. Lavori di ristrutturazione ed adeguamento impianti tecnologici dei locali RSA presso Piana degli Albanesi (PA) da adibire a n. 1 Ospedale di Comunità

**COMMITTENTE:** Azienda Sanitaria Provinciale di Palermo

**IMPRESA:** IMPRESALV S.R.L. VIA SIMONE CORLEO, N. 7 92026 FAVARA (AG)

**Libretto delle Misure n. 1 composto da n. 18 pagine**

**IL R.U.P.**  
Arch. Giuseppe Di Franza

Num.Ord. TARIFFA DATA	DESIGNAZIONE DEI LAVORI	DIMENSIONI				QUANTITA'		FIGURE ed Annotazioni
		par.ug.	lung.	larg.	H/peso	Positivi	Negativi	
	<b>R I P O R T O</b>							
	<b>LAVORI A MISURA</b>							
	<b>DEMOLIZIONI E RIMOZIONI (E.22) (SpCat 1)</b>							
	<b>Rimozione controsoffitti (Cat 3)</b>							
1 21.01.17 13/11/2024	Rimozione di controsoffitto di qualsiasi natura e forma, esclusa la eventuale orditura di sostegno, compreso il carico del materiale di risulta sul cassone di raccolta, escluso il trasporto a rifiuto.							
	Locale 2		10,88	8,780		95,53		
	Locale 10		8,78	4,300		37,75		
	Locale 4		6,56	3,060		20,07		
	Locale 13		21,00	3,060		64,26		
	Locale 22		17,83	3,060		54,56		
	Locale 12		9,50	2,750		26,13		
	Locale 14 *(par.ug.=(5,07*5,26)+(1,69*0,1)+(3,26*4,16))	40,40				40,40		
	Locale 15		3,87	1,690		6,54		
	Locale 16 *(par.ug.=(5,27*5,11)+(2,97*0,07)+(4,16*3,31))	40,91				40,91		
	Locale 17		4,14	1,680		6,96		
	Locale 18 *(par.ug.=(5,27*5,16)+(3,01*0,10)+(4,13*3,32))	41,21				41,21		
	Locale 19		3,89	1,720		6,69		
	Locale 20 *(par.ug.=(5,27*5)+(2,92*0,08)+(4,15*3,26))	40,11				40,11		
	Locale 21		4,11	1,620		6,66		
	Locale 23 *(par.ug.=(5,27*5,03)+(2,91*0,10)+(4,13*3,29))	40,39				40,39		
	Locale 24		3,86	1,620		6,25		
	Locale 25 *(par.ug.=(5,28*5,08)+(2,96*0,10)+(4,12*3,29))	40,67				40,67		
	Locale 26		4,10	1,670		6,85		
	Locale 27 *(par.ug.=(5,28*5,14)+(4,12*3,30)+(2,96*0,10))	41,03				41,03		
	Locale 28		3,87	1,720		6,66		
	Locale 29		9,50	2,540		24,13		
	Locale 30 *(par.ug.=(7,98*3,03)+(3,93*1,24))	29,05				29,05		
	Locale 32		4,58	3,970		18,18		
	Locale 31		3,93	3,100		12,18		
	Locale 5		8,32	5,030		41,85		
	Locale 6		5,03	4,130		20,77		
	Locale 7		5,97	4,570		27,28		
	Locale 8		5,03	4,130		20,77		
	Locale 9		8,34	5,030		41,95		
	<b>SOMMANO m²</b>					865,79		
2 21.01.18 13/11/2024	Rimozione di orditura di qualsiasi materiale a sostegno di controsoffitti compreso il carico del materiale di risulta sul cassone di raccolta, escluso il trasporto a rifiuto. Vedi voce n° 1 [m² 865.79]					865,79		
	<b>SOMMANO m²</b>					865,79		
	<b>Demolizioni tramezzi e pareti (Cat 4)</b>							
3 21.01.05.001 13/11/2024	Demolizione di muratura di qualsiasi tipo, compresi gli eventuali rivestimenti e intonaci, l'onere del carico del materiale di risulta sul cassone di raccolta, escluso il trasporto a rifiuto. eseguito con mezzo meccanico o con utensile elettromeccanico							
	Tramezzo locali 12-14		9,50	0,180	4,800	8,21		
	Tramezzo locali 14-16		9,50	0,180	3,700	6,33		
	Tramezzo locali 16-18		9,50	0,180	4,800	8,21		
	Tramezzo locali 18-20		9,50	0,180	3,700	6,33		
	Tramezzo locali 20-23		9,50	0,180	3,700	6,33		
	Tramezzo locali 23-25		9,50	0,180	3,700	6,33		
	Tramezzo locali 25-27		9,50	0,180	3,700	6,33		
	Tramezzo locali 4-13		3,06	0,300	4,800	4,41		
	A detrarre porta		1,80	0,300	2,200		1,19	
	Tramezzo locali 13-22		3,06	0,300	4,800	4,41		
	A detrarre porta		1,80	0,300	2,200		1,19	
	<b>A R I P O R T A R E</b>					54,51		

Num.Ord. TARIFFA DATA	DESIGNAZIONE DEI LAVORI	DIMENSIONI				QUANTITA'		FIGURE ed Annotazioni
		par.ug.	lung.	larg.	H/peso	Positivi	Negativi	
	R I P O R T O					54,51		
	Sommano positivi e negativi m³					56,89	2,38	
	SOMMANO m³					54,51		
4 21.01.04 13/11/2024	Demolizione di tramezzi in laterizio, forati di cemento o gesso dello spessore non superiore a 15 cm. compresi gli eventuali rivestimenti e intonaci con l'onere del carico del materiale di risulta sul cassone di raccolta, escluso il trasporto a rifiuto. WC Degenze locali 14-15		3,38	12,000	3,700	150,07		
			4,16	12,000	3,700	184,70		
	A detrarre porta		1,00	12,000	2,150		25,80	
			1,69	12,000	3,700	75,04		
	Locali 16-17		2,14	12,000	3,700	95,02		
			4,16	12,000	3,700	184,70		
	A detrarre porta		1,00	12,000	2,150		25,80	
	Locali 18-19		2,15	12,000	3,700	95,46		
			4,13	12,000	3,700	183,37		
	A detrarre porta		1,00	12,000	2,150		25,80	
			1,72	12,000	3,700	76,37		
	Locali 20-21		2,08	12,000	3,700	92,35		
			4,15	12,000	3,700	184,26		
	A detrarre porta		1,00	12,000	2,150		25,80	
	Locali 23-24		2,12	12,000	3,700	94,13		
			4,13	12,000	3,700	183,37		
	A detrarre porta		1,00	12,000	2,150		25,80	
			1,62	12,000	3,700	71,93		
	Locali 25-26		2,12	12,000	3,700	94,13		
			4,12	12,000	3,700	182,93		
	a detrarre porta		1,00	12,000	2,150		25,80	
	Locali 27-28		2,18	12,000	3,700	96,79		
			4,12	12,000	3,700	182,93		
	A detrarre porta		1,00	12,000	2,150		25,80	
			1,72	12,000	3,700	76,37		
	Locali 30-31		4,05	12,000	3,700	179,82		
			1,24	12,000	3,700	55,06		
	A detrarre porta		1,00	12,000	2,150		25,80	
	Locali 30-32		3,93	12,000	3,700	174,49		
	A detrarre porta		1,00	12,000	2,150		25,80	
	Locali 32-31		1,57	12,000	3,700	69,71		
	Sommano positivi e negativi m² x cm					2'783,00	232,20	
	SOMMANO m² x cm					2'550,80		
5 21.01.06 13/11/2024	<b>Rimozione pavimenti e rivestimenti (Cat 1)</b> Demolizione di pavimenti e rivestimenti interni od esterni quali piastrelle, mattoni in graniglia di marmo, e simili, compresi la demolizione e la rimozione dell'eventuale sottostr ... nonché l'onere per il carico del materiale di risulta sul cassone diraccolta, escluso il trasporto a rifiuto. <b>Demolizioni Pavimenti in vista dei nuovi locali pavimentati</b>							
	Locale 9 *(par.ug.=(2,78*2,72)+(1,97*2,02)+(2,26*1,22))	14,30				14,30		
	Locale 14 *(par.ug.=7,54*1,50)	11,31				11,31		
	Locale 18 *(par.ug.=7,54*1,50)	11,31				11,31		
	Locali 20 *(par.ug.=8,45*1,50)	12,68				12,68		
	Locali 25 *(par.ug.=7,54*1,50)	11,31				11,31		
	Locale 29 *(par.ug.=4,81*1,71)	8,23				8,23		
	Locali 30-32 *(par.ug.=(3,97*2,60)+(2,74*2,02)+(3,24*2,23))	23,08				23,08		
	A R I P O R T A R E					92,22		

Num.Ord. TARIFFA DATA	DESIGNAZIONE DEI LAVORI	DIMENSIONI				QUANTITA'		FIGURE ed Annotazioni
		par.ug.	lung.	larg.	H/peso	Positivi	Negativi	
	R I P O R T O					92,22		
	Parziale m²					92,22		
	<b>Demolizione rivestimenti</b>							
	Locale 5		3,20		2,200	7,04		
	Locale 15		1,30		1,000	1,30		
		2,00	0,17		2,200	0,75		
		2,00	0,28		1,200	0,67		
	Locale 17		1,30		1,000	1,30		
			0,19		2,200	0,42		
			0,18		2,200	0,40		
		2,00	0,17		2,200	0,75		
		2,00	0,28		1,200	0,67		
	Locale 19		1,30		1,000	1,30		
			0,20		2,200	0,44		
			0,21		2,200	0,46		
		2,00	0,17		2,200	0,75		
		2,00	0,28		1,200	0,67		
	Locale 21		1,30		1,000	1,30		
			0,19		2,200	0,42		
			0,12		2,200	0,26		
		2,00	0,17		2,200	0,75		
		2,00	0,28		2,200	1,23		
	Locale 24		1,30		1,000	1,30		
			0,12		2,200	0,26		
			0,19		2,200	0,42		
		2,00	0,17		2,200	0,75		
		2,00	0,28		1,200	0,67		
	Locale 26		1,30		1,000	1,30		
			0,14		2,200	0,31		
			0,22		2,200	0,48		
		2,00	0,17		2,200	0,75		
		2,00	0,28		1,200	0,67		
	Locale 28		1,30		1,000	1,30		
			0,22		2,200	0,48		
			0,19		2,200	0,42		
		2,00	0,17		2,200	0,75		
		2,00	0,28		1,200	0,67		
	Locale 31		1,12		2,200	2,46		
			3,90		2,200	8,58		
			1,17		2,200	2,57		
	Parziale m²					45,02		
	SOMMANO m²					137,24		
6	Rimozione della Pavimentazione sottile in linoleum o similare di qualunque tipo e spessore compreso battiscopa, inclusa la rimozione del sottostante collante e della eventuale rasa ... sui mezzi di raccolta e ogni onere o magistero per dare l'opera a completa regola d'arte. Escluso trasporto a discarica.							
A.P. Rimozione Pav. Linoleum	<b>Rimozione linoleum pavimento</b>							
13/11/2024	Locale 2		10,88	8,780		95,53		
	Locale 10		8,78	4,300		37,75		
	Locale 4		6,56	3,060		20,07		
	Locale 13		21,00	3,060		64,26		
	Locale 22		17,83	3,060		54,56		
	<b>Rimozione linoleum soglie porte</b>							
	Soglia locale 2-4	2,00	1,80	0,650		2,34		
	Soglia locali 2-10	2,00	1,46	0,530		1,55		
			1,33	0,530		0,70		
	Soglia locali 4-5		1,00	0,650		0,65		
	Soglia locali 4-11		1,00	0,650		0,65		
	Soglia locali 4-12		1,00	0,650		0,65		
	Soglia locali 4-13		1,80	0,300		0,54		
	Soglia locali 13-14		1,34	0,650		0,87		
	A R I P O R T A R E					280,12		

Num.Ord. TARIFFA DATA	DESIGNAZIONE DEI LAVORI	DIMENSIONI				QUANTITA'		FIGURE ed Annotazioni
		par.ug.	lung.	larg.	H/peso	Positivi	Negativi	
	RIPORTO					280,12		
	Soglia locali 13-30		1,00	0,650		0,65		
	Soglia locali 13-16		1,34	0,650		0,87		
	Soglia locali 13-18		1,34	0,650		0,87		
	Soglia locali 13-20		1,34	0,650		0,87		
	Soglia locali 13-ascensore		1,38	0,650		0,90		
	Soglia locali 13-22		1,80	0,300		0,54		
	Soglia locali 22-23		1,30	0,650		0,85		
	Soglia locali 22-25		1,30	0,650		0,85		
	Soglia locali 22-27		1,30	0,650		0,85		
	Soglia locali 22-29		1,10	0,650		0,72		
	Soglia locali 22-scala antincendio		1,70	0,650		1,11		
	<b>Rimozione linoleum battiscopa</b>							
	Locale 2		8,78		0,200	1,76		
		6,00	0,65		0,200	0,78		
		2,00	8,43		0,200	3,37		
			1,17		0,200	0,23		
			1,16		0,200	0,23		
			1,15		0,200	0,23		
		6,00	0,53		0,200	0,64		
	Locale 10		1,15		0,200	0,23		
			1,05		0,200	0,21		
			1,16		0,200	0,23		
			1,17		0,200	0,23		
		2,00	4,30		0,200	1,72		
			1,13		0,200	0,23		
		6,00	0,28		0,200	0,34		
		2,00	0,46		0,200	0,18		
			1,14		0,200	0,23		
	Locale 4		0,61		0,200	0,12		
			0,65		0,200	0,13		
			1,03		0,200	0,21		
		2,00	0,65		0,200	0,26		
			4,53		0,200	0,91		
		2,00	0,63		0,200	0,25		
		2,00	0,30		0,200	0,12		
			0,94		0,200	0,19		
		2,00	0,65		0,200	0,26		
			2,64		0,200	0,53		
		2,00	0,65		0,200	0,26		
			1,05		0,200	0,21		
	Locale 13	2,00	0,63		0,200	0,25		
			4,35		0,200	0,87		
		2,00	0,65		0,200	0,26		
			5,58		0,200	1,12		
		2,00	0,65		0,200	0,26		
			8,68		0,200	1,74		
			0,62		0,200	0,12		
		2,00	0,30		0,200	0,12		
			0,64		0,200	0,13		
			2,96		0,200	0,59		
		2,00	0,65		0,200	0,26		
			2,46		0,200	0,49		
		2,00	0,65		0,200	0,26		
			5,45		0,200	1,09		
		2,00	0,65		0,200	0,26		
			1,73		0,200	0,35		
		2,00	0,65		0,200	0,26		
			3,12		0,200	0,62		
	Locale 22		0,64		0,200	0,13		
			0,62		0,200	0,12		
			14,10		0,200	2,82		
		2,00	0,45		0,200	0,18		
			2,03		0,200	0,41		
			0,58		0,200	0,12		
		2,00	0,46		0,200	0,18		
			0,54		0,200	0,11		
	A RIPORTARE					316,61		

Num.Ord. TARIFFA DATA	DESIGNAZIONE DEI LAVORI	DIMENSIONI				QUANTITA'		FIGURE ed Annotazioni
		par.ug.	lung.	larg.	H/peso	Positivi	Negativi	
	R I P O R T O					316,61		
7 21.01.09 13/11/2024	Demolizione di massetti di malta, calcestruzzi magri, gretonati e simili, di qualsiasi spessore, compreso il carico del materiale di risulta sul cassone di raccolta, escluso il trasporto a rifiuto. <b>Demolizione di massetti</b>  Locale 9 *(par.ug.=(2,78*2,72)+(1,97*2,02)+(2,26*1,22)) Locale 14 *(par.ug.=7,54*1,50) Locale 18 *(par.ug.=7,54*1,50) Locali 20 *(par.ug.=8,45*1,50) Locali 25 *(par.ug.=7,54*1,50) Locale 29 *(par.ug.=4,81*1,71) Locali 30-32 *(par.ug.=(3,97*2,60)+(2,74*2,02)+(3,24*2,23))  SOMMANO m2	2,00	0,75 0,65 2,08		0,200 0,200 0,200	0,15 0,26 0,42		
		2,00	0,65 5,46		0,200 0,200	0,26 1,09		
		2,00	0,65 2,45		0,200 0,200	0,26 0,49		
		2,00	0,65		0,200	0,26		
		2,09	0,65		0,200	0,27		
						320,07		
	SOMMANO m <sup>2</sup> x cm					461,10		
8 21.01.16 13/11/2024	<b>Rimozione infissi (Cat 5)</b> Rimozione di infissi interni od esterni di ogni specie, inclusi mostre, succieli, telai, ecc., compresi il carico del materiale di risulta sul cassone di raccolta, esclusi il trasporto a rifiuto ed eventuali opere di ripristino connesse. <b>Porte Interne</b>  <b>Porte tagliafuoco</b>  SOMMANO m <sup>2</sup>	13,00	1,00		2,150	27,95		
		7,00	1,30		2,150	19,57		
		5,00	1,00		2,200	11,00		
		7,00	1,00		2,200	15,40		
		4,00	1,80		2,200	15,84		
						89,76		
9 21.01.11 13/11/2024	<b>Rimozione pavimenti e rivestimenti (Cat 1)</b> Rimozione di intonaco interno od esterno eseguito con qualsiasi mezzo, compreso l'onere del carico del materiale di risulta sul cassone di raccolta, escluso il trasporto a rifiuto. Rimozione intonaco intradosso solaio per posa in opera di sistema antibaltamento tramezzi (sue due lati della parete, sp. intonaco previsto 2 cm) <u>Su tramezzi in tavelle di calcestruzzo</u> Parete tra i locali 17-18 Parete tra i locali 5-23 Parete tra i locali 23-32 Parete tra i locali 21-24 Parete tra i locali 30-33 Parete tra i locali 26-28 Parete tra i locali 35-37 Parete tra i locali 39-41-42-43	2,00	3,07	0,300	2,000	3,68		
		2,00	3,06	0,300	2,000	3,67		
		2,00	3,06	0,300	2,000	3,67		
		2,00	9,50	0,300	2,000	11,40		
		2,00	9,50	0,300	2,000	11,40		
		2,00	9,50	0,300	2,000	11,40		
		2,00	9,50	0,300	2,000	11,40		
		2,00	4,00	0,300	2,000	4,80		
		2,00	0,55	0,300	2,000	0,66		
	A R I P O R T A R E					62,08		

Num.Ord. TARIFFA DATA	DESIGNAZIONE DEI LAVORI	DIMENSIONI				QUANTITA'		FIGURE ed Annotazioni
		par.ug.	lung.	larg.	H/peso	Positivi	Negativi	
	R I P O R T O					62,08		
		2,00	2,35	0,300	2,000	2,82		
		2,00	3,58	0,300	2,000	4,30		
	<u>Su tramezzi in laterizio</u>							
	Tramezzi tra locali 19-20-21-22	2,00	7,66	0,300	2,000	9,19		
		2,00	0,40	0,300	2,000	0,48		
		2,00	1,84	0,300	2,000	2,21		
		2,00	1,23	0,300	2,000	1,48		
		2,00	7,66	0,300	2,000	9,19		
	(par.ug.=2*2)	4,00	1,50	0,300	2,000	3,60		
	Tramezzi tra i locali 24-25-26-27	2,00	9,50	0,300	2,000	11,40		
		2,00	1,62	0,300	2,000	1,94		
		2,00	7,66	0,300	2,000	9,19		
	(par.ug.=2*2)	4,00	1,50	0,300	2,000	3,60		
	Tramezzi tra i locali 28-29-30-31	2,00	3,51	0,300	2,000	4,21		
		2,00	0,65	0,300	2,000	0,78		
	(par.ug.=2*2)	4,00	1,04	0,300	2,000	2,50		
		2,00	0,65	0,300	2,000	0,78		
		2,00	4,02	0,300	2,000	4,82		
		2,00	1,62	0,300	2,000	1,94		
		2,00	4,95	0,300	2,000	5,94		
		2,00	0,65	0,300	2,000	0,78		
		2,00	0,65	0,300	2,000	0,78		
		2,00	3,51	0,300	2,000	4,21		
	Tramezzi tra i locali 33-34-35-36	2,00	9,50	0,300	2,000	11,40		
		2,00	1,62	0,300	2,000	1,94		
		2,00	7,66	0,300	2,000	9,19		
	(par.ug.=2*2)	4,00	1,50	0,300	2,000	3,60		
	Tramezzi tra i locali 37-38	2,00	4,73	0,300	2,000	5,68		
		2,00	3,85	0,300	2,000	4,62		
	Tramezzi tra i locali 40-41	2,00	2,72	0,300	2,000	3,26		
		2,00	2,55	0,300	2,000	3,06		
		2,00	1,90	0,300	2,000	2,28		
		2,00	0,40	0,300	2,000	0,48		
	Tramezzo tra i locali 42-43	2,00	2,22	0,300	2,000	2,66		
	Locali 11-12-13-14-15-16							
		2,00	2,78	0,300	2,000	3,34		
		2,00	2,90	0,300	2,000	3,48		
		2,00	1,97	0,300	2,000	2,36		
		2,00	2,14	0,300	2,000	2,57		
		2,00	3,47	0,300	2,000	4,16		
	(par.ug.=2*2)	4,00	1,22	0,300	2,000	2,93		
		2,00	1,34	0,300	2,000	1,61		
		2,00	1,85	0,300	2,000	2,22		
		2,00	2,72	0,300	2,000	3,26		
	SOMMANO m² x cm					222,32		
	<b>OPERE EDILI (E.22) (SpCat 3)</b>							
	<b>Murature e tramezzi (Cat 7)</b>							
10	Muratura in mattoni pieni e malta confezionata con 400 kg di cemento							
02.01.08	tipo 325 R per m³ di sabbia, ad uno o più fronti, retta o curva a qualsiasi							
13/11/2024	altezza o profondità, di spessore s ... dare il lavoro compiuto a perfetta							
	regola d'arte, inclusa la formazione di architravi di qualsiasi tipo e/o							
	cerchiature.							
	<b>Murature per chiusura aperture interne</b>							
	Muratura tra il locali 5-21		0,65	0,130	2,250	0,19		
	Muratura tra locali 23-26		0,80	0,650	2,250	1,17		
	Muratura tra locali 23-28		0,75	0,650	2,250	1,10		
	Muratura tra locali 32-33-34		0,76	0,650	2,250	1,11		
	Muratura tra locali 32-37		0,65	0,250	2,250	0,37		
	SOMMANO m³					3,94		
	A R I P O R T A R E							

Num.Ord. TARIFFA DATA	DESIGNAZIONE DEI LAVORI	DIMENSIONI				QUANTITA'		FIGURE ed Annotazioni
		par.ug.	lung.	larg.	H/peso	Positivi	Negativi	
	R I P O R T O							
11 02.02.03.004 13/11/2024	Tramezzi con tavelle realizzate con calcestruzzo leggero di argilla espansa o di pomice posti in opera con malta bastarda dosata con una parte di cemento, otto parti di sa ... e quanto altro occorre per dare i tramezzi in sito ed il lavoro finito a perfetta regola d'arte. dello spessore di 15 cm <b>Pareti tagliafuoco</b> Parete tra i locali 17-18 <b>A detrarre porta</b> Parete tra i locali 5-23 <b>A detrarre porta</b> Parete tra i locali 23-32 <b>A detrarre porta</b> Parete tra i locali 21-24 Parete tra i locali 30-33 Parete tra i locali 26-28 Parete tra i locali 35-37 <b>Pareti interne delle degenze</b> Parete degenza 19 Parete degenza 21 Parete degenza 24 Parete degenza 26 Parete degenza 28 Parete degenza 30 Parete degenza 33 Parete degenza 35 <b>A detrarre porta</b> Parete degenza 37  Sommano positivi e negativi m²  SOMMANO m²							
			3,07		4,730	14,52		
			1,30		2,200		2,86	
			3,06		4,730	14,47		
			1,80		2,200		3,96	
			3,06		4,730	14,47		
			1,80		2,200		3,96	
			9,50		4,730	44,94		
			9,50		4,730	44,94		
			9,50		4,730	44,94		
			9,50		4,730	44,94		
			2,70		2,200	5,94		
			2,20		2,200	4,84		
			2,00		2,200	4,40		
			2,04		2,200	4,49		
			2,20		2,200	4,84		
			2,00		2,200	4,40		
			2,07		2,200	4,55		
			2,07		2,200	4,55		
			0,54		2,150		1,16	
			2,00		2,200	4,40		
						265,63	11,94	
						253,69		
12 02.02.01.001 13/11/2024	Tramezzi con laterizi forati e malta cementizia a 300 kg di cemento per m³ di sabbia, compreso l'onere per la formazione degli architravi per i vani porta e quanto altro occorre per dare il lavoro finito a perfetta regola d'arte. spessore di 8 cm <b>Tramezzi degenze</b> Tramezzi tra locali 19-20-21-22  <b>A detrarre porta</b> <b>A detrarre porta</b> Tramezzi tra i locali 24-25-26-27  <b>A detrarre porta</b> <b>A detrarre porta</b> Tramezzi tra i locali 28-29-30-31 <b>A detrarre porta</b>  <b>A detrarre porta</b>  Tramezzi tra i locali 33-34-35-36							
			7,66		4,730	36,23		
			0,40		4,730	1,89		
			1,84		4,730	8,70		
			1,23		4,730	5,82		
			7,66		4,730	36,23		
		2,00	1,50		4,730	14,19		
			2,18		2,100		4,58	
			2,18		2,100		4,58	
			9,50		4,730	44,94		
			1,62		4,730	7,66		
			7,66		4,730	36,23		
		2,00	1,50		4,730	14,19		
			2,18		2,100		4,58	
			2,18		2,100		4,58	
			3,51		4,730	16,60		
			2,15		2,100		4,52	
			0,65		4,730	3,07		
		2,00	1,04		4,730	9,84		
			0,65		4,730	3,07		
			4,02		4,730	19,01		
			1,62		4,730	7,66		
			4,95		4,730	23,41		
			2,26		2,100		4,75	
			0,65		4,730	3,07		
			0,65		4,730	3,07		
			3,51		4,730	16,60		
			9,50		4,730	44,94		
			1,62		4,730	7,66		
			7,66		4,730	36,23		
	A R I P O R T A R E					372,72		

Num.Ord. TARIFFA DATA	DESIGNAZIONE DEI LAVORI	DIMENSIONI				QUANTITA'		FIGURE ed Annotazioni
		par.ug.	lung.	larg.	H/peso	Positivi	Negativi	
	<b>R I P O R T O</b>					372,72		
		2,00	1,50		4,730	14,19		
	A detrarre porta		2,18		2,100		4,58	
	A detrarre porta		2,18		2,100		4,58	
	Tramezzi tra i locali 37-38		4,73		4,730	22,37		
			3,85		4,730	18,21		
	A detrarre porta		1,64		2,100		3,44	
	<b>Tramezzi Vuotatoio deposito sporco</b>							
	Tramezzi tra i locali 40-41		2,72		4,730	12,87		
			2,55		4,730	12,06		
	A detrarre porta		1,00		2,150		2,15	
			1,90		4,730	8,99		
	A detrarre porta		1,30		2,150		2,80	
			0,40		4,730	1,89		
	Tramezzo tra i locali 42-43		2,22		4,730	10,50		
	A detrarre porta		1,00		2,100		2,10	
	<b>Tramezzi ambulatorio e locali adiacenti</b>							
	Locali 11-12-13-14-15-16							
			2,78		4,730	13,15		
	A detrarre porta		1,00		2,150		2,15	
			2,90		4,730	13,72		
	A detrarre porta		1,00		2,150		2,15	
			1,97		4,730	9,32		
			2,14		4,730	10,12		
			3,47		4,730	16,41		
	A detrarre porta		0,80		2,150		1,72	
	A detrarre porta		1,00		2,150		2,15	
		2,00	1,22		4,730	11,54		
			1,34		4,730	6,34		
			1,85		4,730	8,75		
			2,72		4,730	12,87		
	A detrarre porta		0,80		2,150		1,72	
	A detrarre porta		0,80		2,150		1,72	
	<b>Tramezzi per chiusura aperture</b>							
	Chiusure tra i locali 5-19	2,00	1,00		2,200	4,40		
	Chiusure tra i locali 5-21-24-23	2,00	1,34		2,200	5,90		
	Chiusure tra i locali 23-30-33	2,00	1,30		2,200	5,72		
	Chiusure tra i locali 32-37	2,00	1,30		2,200	5,72		
	Sommano positivi e negativi m²					625,35	58,85	
	<b>SOMMANO m²</b>					566,50		
	<b>Massetti pavimenti e rivestimenti (Cat 8)</b>							
13	Massetto di sottofondo per pavimentazioni in conglomerato cementizio							
05.01.10.001	per strutture non armate o debolmente armate, in ambiente secco classe							
13/11/2024	d'esposizione X0 (UNI 11104), in ambie ... tura nonché ogni onere e							
	magistero per dare l'opera finita a perfetta regola d'arte. collocato							
	all'interno degli edifici							
	<b>Riempimento vuoti tramezzi e demolizioni pavimenti</b>							
	Locale 19-21 *(par.ug.=(9,50*0,18)+(3,38*0,10)+(0,08*1,69)+(4,14*	4,39				4,39		
	0,12)+(9,50*0,18))							
	Locale 24-26 *(par.ug.=(4,14*0,12)+(2,14*0,1)+(9,50*0,18)+(2,15*	3,27				3,27		
	0,1)+(4,13*0,12)+(1,72*0,08))							
	Locale 26-28 *(par.ug.=9,50*0,18)	1,71				1,71		
	Locale 28-30 *(par.ug.=(4,11*0,12)+(2,08*0,1)+(9,50*0,18)+(2,12*	3,08				3,08		
	0,08)+(4,13*0,12))							
	Locale 33-35 *(par.ug.=(9,50*0,18)+(4,10*0,12)+(2,12*0,12)+(9,50*	5,06				5,06		
	0,18)+(2,18*0,12)+(4,10*0,12)+(1,72*0,08))							
	Locale 37 *(par.ug.=9,50*0,12)	1,14				1,14		
	Locale 42 *(par.ug.=(3,93*0,12)+(1,26*0,12))	0,62				0,62		
	Locale 39 *(par.ug.=1,60*0,12)	0,19				0,19		
	Locale 41 *(par.ug.=3,93*0,12)	0,47				0,47		
	<b>A R I P O R T A R E</b>					19,93		



Num.Ord. TARIFFA DATA	DESIGNAZIONE DEI LAVORI	DIMENSIONI				QUANTITA'		FIGURE ed Annotazioni
		par.ug.	lung.	larg.	H/peso	Positivi	Negativi	
	R I P O R T O							
	Locale 15							
	Water					1,00		
	Lavabo					1,00		
	Piatto doccia					1,00		
	Locale 17							
	Water					1,00		
	Lavabo					1,00		
	Piatto doccia					1,00		
	Locale 19							
	Water					1,00		
	Lavabo					1,00		
	Piatto doccia					1,00		
	Locale 21							
	Water					1,00		
	Lavabo					1,00		
	Piatto doccia					1,00		
	Locale 24							
	Water					1,00		
	Lavabo					1,00		
	Piatto doccia					1,00		
	Locale 26							
	Water					1,00		
	Lavabo					1,00		
	Piatto doccia					1,00		
	Locale 28							
	Water					1,00		
	Lavabo					1,00		
	Piatto doccia					1,00		
	Locale 31							
	Water					1,00		
	Lavabo					1,00		
	Piatto doccia					1,00		
	Vasca					1,00		
	Bidet					1,00		
	Ventilconvettori					24,00		
	SOMMANO cad					50,00		
17	Rimozione di tubazioni di scarico, acqua, gas, pluviali e grondaie di qualsiasi diametro e tipo, compresi il carico del materiale di risulta sul cassone di raccolta, escluso il trasporto a rifiuto e le eventuali opere di ripristino connesse. Rimozione pluviali prospetto nord Rimozione pluviali prospetto sud *(lung.=4,84+2,63)							
21.01.23		7,00	13,10			91,70		
13/11/2024		8,00	7,47			59,76		
	SOMMANO m					151,46		
18	Rimozione delle componenti impiantistiche esistenti non riutilizzabili (impianto idrico, impianto riscaldamento e raffrescamento, elettrico, citofonico, televisivo...), quali centr ... rio a garantire la completa rimozione degli impianti, incluso il trasporto a discarica autorizzata dei rifiuti prodotti. Rimozione impianti esistenti							
A.P. Rimozio						1,00		
ni impianti						1,00		
13/11/2024	SOMMANO a corpo							
19	INTERVENTI STRUTTURALI (S.04) (SpCat 2) Fornitura a piè d'opera di carpenteria metallica pesante , esclusi impalcati da ponte, costituita da profili aperti laminati a caldo tipo HE, IPE, UNP, angolari, piatti, oltre mm ... Da pagarsi a parte il trattamento anticorrosivo, l'assemblaggio ed il montaggio in opera. in							
07.02.04.001								
13/11/2024								
	A R I P O R T A R E							

Num.Ord. TARIFFA DATA	DESIGNAZIONE DEI LAVORI	DIMENSIONI				QUANTITA'		FIGURE ed Annotazioni
		par.ug.	lung.	larg.	H/peso	Positivi	Negativi	
	<b>R I P O R T O</b>							
	acciaio S235J o S275J <b>Cerchiatura TELAIO 1 (locali 5-42)</b> n. 3 telai con profili HEB140 (33,70 kg/m) Traverso superiore Traverso inferiore Montanti *(par.ug.=3*2)	3,00 3,00 6,00	2,08 1,80 2,16		33,700 33,700 33,700	210,29 181,98 436,75		
	<i>Irrigidimenti piastra s=10 mm (peso acciaio 7850 kg/m3; per s=10mm si ha 78.5 kg/m2) (n.2 per ogni profilo, quindi n.8 per ogni telaio)</i> *(par.ug.=8*3)	24,00		0,003	78,500	5,65		
	<i>Piastra 140x250x20 mm (peso acciaio 7850 kg/m3; per s=20mm si ha 157 kg/m2) (n.1 per ogni profilo, quindi n.4 per ogni telaio)</i> *(par.ug.=4*3)	12,00	0,25	0,140	157,000	65,94		
	<i>Zanche di ancoraggio 100x50x10mm (peso acciaio 7850 kg/m3; per s=10mm si ha 78.5 kg/m2)</i> *(par.ug.=3*(5+5+2*5))	60,00	0,10	0,050	78,500	23,55		
	<i>Barre filettate M12 cl 8.8 (peso 2.2 kg/cad per M12x3000; per L=500mm si ha 0.367 kg)</i> *(par.ug.=6+6+2*7)	26,00			0,367	9,54		
	<i>Bulloni collegamento montante/traverso M14 cl.8.8 (peso 0,1 kg; n.8 per ogni profilo, quindi n.32 per ogni telaio)</i> *(par.ug.=32*3)	96,00			0,100	9,60		
	<i>Irrigidimenti nodi s = 12 mm (peso acciaio 7850 kg/m3; per s=12mm si ha 94.2 kg/m2) (n.4 per ogni nodo, quindi n.16 per ogni telaio)</i> *(par.ug.=3*16)	48,00	0,07	0,120	94,200	37,98		
	<b>Cerchiatura TELAIO 1 (locali 23-39)</b> n. 3 telai con profili HEB140 (33,70 kg/m) Traverso superiore Traverso inferiore Montanti *(par.ug.=3*2)	3,00 3,00 6,00	2,48 2,20 2,16		33,700 33,700 33,700	250,73 222,42 436,75		
	<i>Irrigidimenti piastra s=10 mm (peso acciaio 7850 kg/m3; per s=10mm si ha 78.5 kg/m2) (n.2 per ogni profilo, quindi n.8 per ogni telaio)</i> *(par.ug.=8*3)	24,00		0,003	78,500	5,65		
	<i>Piastra 140x250x20 mm (peso acciaio 7850 kg/m3; per s=20mm si ha 157 kg/m2) (n.1 per ogni profilo, quindi n.4 per ogni telaio)</i> *(par.ug.=4*3)	12,00	0,25	0,140	157,000	65,94		
	<i>Zanche di ancoraggio 100x50x10mm (peso acciaio 7850 kg/m3; per s=10mm si ha 78.5 kg/m2)</i> *(par.ug.=3*(6+6+2*5))	66,00	0,10	0,050	78,500	25,91		
	<i>Barre filettate M12 cl 8.8 (peso 2.2 kg/cad per M12x3000; per L=500mm si ha 0.367 kg)</i> *(par.ug.=8+8+2*7)	30,00			0,367	11,01		
	<i>Bulloni collegamento montante/traverso M14 cl.8.8 (peso 0,1 kg; n.8 per ogni profilo, quindi n.32 per ogni telaio)</i> *(par.ug.=32*3)	96,00			0,100	9,60		
	<i>Irrigidimenti nodi s = 12 mm (peso acciaio 7850 kg/m3; per s=12mm si ha 94.2 kg/m2) (n.4 per ogni nodo, quindi n.16 per ogni telaio)</i> *(par.ug.=3*16)	48,00	0,07	0,120	94,200	37,98		
	<b>Cerchiature TELAIO 3 (locali 5-19; 23-24; 23-30; 32-35)</b> Realizzazione di <u>n.4 cerchiature</u> con le stesse caratteristiche geometriche Ogni cerchiatura è costituita da n.3 telai con profili HEB120 (26,70 kg/m)  Traverso superiore *(par.ug.=4*3,00) Traverso inferiore *(par.ug.=4*3,00) Montanti *(par.ug.=4*(3*2))	12,00 12,00 24,00	2,04 1,75 2,16		26,700 26,700 26,700	653,62 560,70 1'384,13		
	<i>Irrigidimenti piastra s=10 mm (peso acciaio 7850 kg/m3; per s=10mm si ha 78.5 kg/m2) (n.2 per ogni profilo, quindi n.8 per ogni</i>							
	<b>A R I P O R T A R E</b>					4'645,72		

Num.Ord. TARIFFA DATA	DESIGNAZIONE DEI LAVORI	DIMENSIONI				QUANTITA'		FIGURE ed Annotazioni
		par.ug.	lung.	larg.	H/peso	Positivi	Negativi	
	<b>R I P O R T O</b>					4'645,72		
	telaio) *(par.ug.=4*(8*3)) Piastra 120x210x20 mm (peso acciaio 7850 kg/m3; per s=20mm si ha 157 kg/m2) (n.1 per ogni profilo, quindi n.4 per ogni telaio) *(par.ug.=4*(4*3)) Zanche di ancoraggio 100x50x10mm (peso acciaio 7850 kg/m3; per s=10mm si ha 78.5 kg/m2) *(par.ug.=4*(3*(5+5+2*5))) Barre filettate M12 cl 8.8 (peso 2.2 kg/cad per M12x3000; per L=500mm si ha 0.367 kg) *(par.ug.=4*(6+6+2*7)) Bulloni collegamento montante/traverso M14 cl.8.8 (peso 0,1 kg; n.8 per ogni profilo, quindi n.32 per ogni telaio) *(par.ug.=4*(32*3))  Irrigidimenti nodi s = 11 mm (peso acciaio 7850 kg/m3; per s=11mm si ha 86.35 kg/m2) (n.4 per ogni nodo, quindi n.16 per ogni telaio) *(par.ug.=4*3*16)  SOMMANO kg	96,00		0,002	78,500	15,07		
		48,00	0,21	0,120	157,000	189,91		
		240,00	0,10	0,050	78,500	94,20		
		104,00			0,367	38,17		
		384,00			0,100	38,40		
		192,00	0,06	0,098	86,350	97,49		
						5'118,96		
	<b>OPERE EDILI (E.22) (SpCat 3) Sistemi termoisolanti (Cat 12)</b>							
20 12.02.06.003 13/11/2024	Fornitura e posa in opera di rivestimento termoisolante a "cappotto" su superfici esterne verticali ed sub-orizzontali, conformi ad un ETA (European Technical Assessment) r ... ono da computarsi a parte. pannelli spessore 6 cm - Finitura con intonaco acril-silossanico antimuffa e antialga per questa lavorazione si considera un avanzamento del 60% <b>PARTITA IN CONTO PROVVISORIO</b>	665,29	0,60			399,17		
	SOMMANO m²					399,17		
21 12.02.07 13/11/2024	Sovrapprezzo di cui alla voce 12.2.6, per ogni cm in più di spessore oltre i 6 cm.  <b>PARTITA IN CONTO PROVVISORIO</b>  Vedi voce n° 20 [m² 399.17]  SOMMANO m²	6,00				2'395,02		
						2'395,02		
22 B15169e.DEI 13/11/2024	PREZZARIO DEI Isolamento termico in intradosso di coperture piane mediante posa in continuo di pannelli rigidi in lana di roccia monodensità rivestiti con velo vetro rinforzato bia ... W/mK, resistenza alla compressione al carico puntuale PL(5) = 800 N, resistenza a trazione TR = 10 kPa: spessore 100 mm Per l'isolamento dell'intradosso del solaio di copertura Locale 5 Locali 19-20-21-22 Locali 24-25-26-27-28-29-30-31 Locale 23 Locale 32 Locali 33-34-35-36-37-38 a detrarre quantita vani w.c.e dei soffitti in corrispondenza dei tramezzi e dell'antiribalta  Sommano positivi e negativi mq  SOMMANO mq					59,54 130,92 249,85 81,52 62,55 197,57  781,95 681,95	100,00 100,00	
	<b>A R I P O R T A R E</b>							





Num.Ord. TARIFFA DATA	DESIGNAZIONE DEI LAVORI	DIMENSIONI				QUANTITA'		FIGURE ed Annotazioni
		par.ug.	lung.	larg.	H/peso	Positivi	Negativi	
	R I P O R T O							
	Recinzione aree cantiere 60.00x2.00		120,00			120,00		
	SOMMANO m²					120,00		
31 26.02.09 04/11/2024	Corda in rame, in guaina giallo/verde, di sezione 35 mm², per impianti di messa a terra, connessa con dispersori e con masse metalliche. Sono compresi: la manutenzione e le revisioni ... izzato. Inteso come impianto temporaneo necessario alla sicurezza del cantiere. Per tutta la durata delle lavorazioni. Corda in rame in guaina g/v sez. 35mmq conduttore di terra per impianto di messa a terra 20.00m					20,00		
	Collegamento tra dispersore di terra esistente e da installare per macchinari preparazione malte					5,00		
	SOMMANO m					25,00		
32 26.02.06 04/11/2024	Dispersore per impianto di messa a terra con profilato in acciaio a croce, compreso lo scasso ed il ripristino del terreno. Sono compresi: la manutenzione e le revisioni periodiche ... poraneo necessario alla sicurezza del cantiere. Per tutta la durata delle lavorazioni. Dimensioni mm 50 x 50 x 5 x 1500. Dispersore per messa a terra- paletto in acciaio zincato							
	Dispersori di terra per tettoia e macchinari di preparazione malte oltre a quelli da installare si utilizzeranno gli esistenti N 2					2,00		
	SOMMANO cad					2,00		
33 26.05.01.001 04/11/2024	Estintore portatile in polvere, tipo omologato, fornito e mantenuto nel luogo indicato dal Piano di Sicurezza e Coordinamento. Sono compresi: l'uso per la durata dell ... l'utilizzo temporaneo dell'estintore, al fine di garantire la sicurezza dei lavoratori. da kg 6 classe 34A 233BC					3,00		
	SOMMANO cad					3,00		
34 26.03.01.001 04/11/2024	Segnaletica di sicurezza e di salute sul luogo di lavoro da utilizzare all'interno e all'esterno dei cantieri; cartello di forma triangolare o quadrata, indicante avverti ... voro al fine di garantire la sicurezza dei lavoratori. in lamiera o alluminio, con lato cm 60,00 o dimensioni cm 60 x 60 Segnaletica di sicurezza di forma triangolare o quadrata, in lamiera di alluminio con pittogrammi lato 60cm - tutta la durata dei lavori segnaletica di cantiere su viabilità N 2					2,00		
	SOMMANO cad					2,00		
35 26.03.01.004 04/11/2024	Segnaletica di sicurezza e di salute sul luogo di lavoro da utilizzare all'interno e all'esterno dei cantieri; cartello di forma triangolare o quadrata, indicante avverti ... Per la durata del lavoro al fine di garantire la sicurezza dei lavoratori. in lamiera o alluminio, con diametro cm 60,00 Segnaletica di sicurezza di forma circolare in lamiera di alluminio con pittogrammi diametro 60cm - per tutta la dura ta dei lavori segnaletica di cantiere					4,00		
	A R I P O R T A R E					4,00		

Num.Ord. TARIFFA DATA	DESIGNAZIONE DEI LAVORI	DIMENSIONI				QUANTITA'		FIGURE ed Annotazioni
		par.ug.	lung.	larg.	H/peso	Positivi	Negativi	
	RIPORTO					4,00		
	SOMMANO cad					4,00		
36 26.03.02.001 04/11/2024	Segnaletica da cantiere edile, in materiale plastico rettangolare, da impiegare all'interno e all'esterno del cantiere, indicante varie raffigurazioni, forniti e posti in opera. S ... voro, al fine di garantire la sicurezza dei lavoratori. varie raffigurazioni, in PVC rigido, dimensioni cm 50,00 x 70,00 Segnaletica da cantiere edile varie raffigurazioni in pvc rigido 70x50 cm  cartello 12 simboli per il cantiere n 1					1,00		
	SOMMANO cad					1,00		
37 26.03.07.004 04/11/2024	Cartelli da applicare a muro o su superfici lisce con indicazioni standardizzate disegni di informazione, antincendio, sicurezza, pericolo, divieto, obbligo, realizzata media ... per la durata del lavoro, al fine di garantire la sicurezza dei lavoratori. cartello L x H = cm 35,00 x 12,50 - d = m 4 Cartelli segnaletici da applicare al muro 35x12.50cm  cartelli segnaletici per la sicurezza in cantiere n.10					10,00		
	SOMMANO cad					10,00		
38 26.03.07.005 04/11/2024	Cartelli da applicare a muro o su superfici lisce con indicazioni standardizzate disegni di informazione, antincendio, sicurezza, pericolo, divieto, obbligo, realizzata media ... per la durata del lavoro, al fine di garantire la sicurezza dei lavoratori. cartello L x H = cm 33,00 x 50,00 - d = m 10 cartelli segnaletici da applicare al muro 33x50 cm  cartelli segnaletici per la sicurezza in cantiere, segnalazioni presidi per a sicurezza - pericolo - divieti N 10					10,00		
	SOMMANO cad					10,00		
39 APS1 04/11/2024	Partecipazione a riunioni di coordinamento tra imprese appaltatrici, tra queste ultime e imprese sub-appaltatrici, e lavoratori autonomi di uno stesso cantiere o tra imprese a vari ... arte dei Direttori Tecnici di Cantiere, del Capo Cantiere, dei capi squadra o preposti. Misurato per ogni ora o frazione partecipazioni alle riunioni di coordinamento tra imprese appaltatrici e sub-appaltatori per ogni direttore tecnico-capo cantiere-squadra					8,00		
	SOMMANO h					8,00		
40 APS.2 04/11/2024	Attività supplementare di controllo e coordinamento per tutte quelle fasi lavorative previste nel Piano di Sicurezza e Coordinamento che vengono svolte contemporaneamente ad altre ... i carico e scarico, ecc), da parte di un preposto. Misurato per ogni ora. Persona qualificata per la prima ora o frazione Attività supplementari di coordinamento e di controllo da parte di un preposto per lavorazioni interferenti per ogni ora o frazione del preposto  lavorazioni con movimentazioni di carichi ingombranti N 1x8h					4,00		
	SOMMANO h					4,00		
	A RIPORTARE							



# Piana degli Albanesi

pag. 1

## REGISTRO DI CONTABILITA'

**OGGETTO:** PNNR - Missione M6C1.1.3 - Rafforzamento dell'assistenza sanitaria intermedia Ospedali di Comunità. Lavori di ristrutturazione ed adeguamento impianti tecnologici dei locali RSA presso Piana degli Albanesi (PA) da adibire a n. 1 Ospedale di Comunità

**COMMITTENTE:** Azienda Sanitaria Provinciale di Palermo

**IMPRESA:** IMPRESALV S.R.L. VIA SIMONE CORLEO, N. 7 92026 FAVARA (AG)

**Registro di Contabilità n. 1 composto da n. 7 pagine**

**IL R.U.P.**  
Arch. Giuseppe Di Franza

Num.Ord. TARIFFA DATA	INDICAZIONE DEI LAVORI E DELLE SOMMINISTRAZIONI	libretto		QUANTITA'		PREZZO unitario	IMPORTI	
		Nr	Pg	Positivi	Negativi		Debito	Pagamento
	<b>R I P O R T O</b>							
	<b>Anticipazione euro</b>							217'437,61
	<b>LAVORI A MISURA</b>							
1 21.01.17 13/11/2024	Rimozione di controsoffitto di qualsiasi natura e forma, esclusa la eventuale orditura di sostegno, compreso il carico del materiale di risulta sul cassone di raccolta, escluso il trasporto a rifiuto.							
	SOMMANO m <sup>2</sup>	1	2	865,79		4,83	4'181,77	
2 21.01.18 13/11/2024	Rimozione di orditura di qualsiasi materiale a sostegno di controsoffitti compreso il carico del materiale di risulta sul cassone di raccolta, escluso il trasporto a rifiuto.							
	SOMMANO m <sup>2</sup>	1	2	865,79		5,36	4'640,63	
3 21.01.05.001 13/11/2024	Demolizione di muratura di qualsiasi tipo, compresi gli eventuali rivestimenti e intonaci, l'onere del carico del materiale di risulta sul cassone di raccolta, escluso il trasporto a rifiuto. eseguito con mezzo meccanico o con utensile elettromeccanico							
	SOMMANO m <sup>3</sup>	1	2	54,51		291,02	15'863,50	
4 21.01.04 13/11/2024	Demolizione di tramezzi in laterizio, forati di cemento o gesso dello spessore non superiore a 15 cm. compresi gli eventuali rivestimenti e intonaci con l'onere del carico del materiale di risulta sul cassone di raccolta, escluso il trasporto a rifiuto.							
	SOMMANO m <sup>2</sup> x cm	1	3	2'550,80		1,02	2'601,82	
5 21.01.06 13/11/2024	Demolizione di pavimenti e rivestimenti interni od esterni quali piastrelle, mattoni in graniglia di marmo, e simili, compresi la demolizione e la rimozione dell'eventuale sottostr ... nonché l'onere per il carico del materiale di risulta sul cassone di raccolta, escluso il trasporto a rifiuto.							
	SOMMANO m <sup>2</sup>	1	3	137,24		11,11	1'524,74	
6 A.P. Rimozio ne Pav. Linol eum 13/11/2024	Rimozione della Pavimentazione sottile in linoleum o similare di qualunque tipo e spessore compreso battiscopa, inclusa la rimozione del sottostante collante e della eventuale rasa ... sui mezzi di raccolta e ogni onere o magistero per dare l'opera a completa regola d'arte. Escluso trasporto a discarica.							
	SOMMANO m2	1	4	320,07		5,12	1'638,76	
7 21.01.09 13/11/2024	Demolizione di massetti di malta, calcestruzzi magri, gretonati e simili, di qualsiasi spessore, compreso il carico del materiale di risulta sul cassone di raccolta, escluso il trasporto a rifiuto.							
	SOMMANO m <sup>2</sup> x cm	1	6	461,10		2,06	949,87	
8 21.01.16 13/11/2024	Rimozione di infissi interni od esterni di ogni specie, inclusi mostre, succieli, telai, ecc., compresi il carico del materiale di risulta sul cassone di raccolta, esclusi il trasporto a rifiuto ed eventuali opere di ripristino connesse.							
	SOMMANO m <sup>2</sup>	1	6	89,76		16,09	1'444,24	
9 21.01.11 13/11/2024	Rimozione di intonaco interno od esterno eseguito con qualsiasi mezzo, compreso l'onere del carico del materiale di risulta sul cassone di raccolta, escluso il trasporto a rifiuto.							
	SOMMANO m <sup>2</sup> x cm	1	6	222,32		4,07	904,84	
10 02.01.08 13/11/2024	Muratura in mattoni pieni e malta confezionata con 400 kg di cemento tipo 325 R per m <sup>3</sup> di sabbia, ad uno o più fronti, retta o curva a qualsiasi altezza o profondità, di spessore s ... dare il lavoro compiuto a perfetta regola d'arte, inclusa la formazione di architravi di qualsiasi tipo e/o cerchiature.							
	SOMMANO m <sup>3</sup>	1	7	3,94		509,58	2'007,75	
11 02.02.03.004 13/11/2024	Tramezzi con tavole realizzate con calcestruzzo leggero di argilla espansa o di pomice posti in opera con malta bastarda dosata con una parte di cemento, otto parti di sa ... e quanto altro occorre per dare i							
	<b>A R I P O R T A R E</b>						35'757,92	217'437,61

Num.Ord. TARIFFA DATA	INDICAZIONE DEI LAVORI E DELLE SOMMINISTRAZIONI	libretto		QUANTITA'		PREZZO unitario	IMPORTI	
		Nr	Pg	Positivi	Negativi		Debito	Pagamento
	RIPORTO						35'757,92	217'437,61
12	tramezzi in sito ed il lavoro finito a perfetta regola d'arte. dello spessore di 15 cm SOMMANO m²	1	8	253,69		45,07	11'433,81	
02.02.01.001 13/11/2024	Tramezzi con laterizi forati e malta cementizia a 300 kg di cemento per m³ di sabbia, compreso l'onere per la formazione degli architravi per i vani porta e quanto altro occorre per dare il lavoro finito a perfetta regola d'arte. spessore di 8 cm SOMMANO m²	1	8	566,50		30,44	17'244,26	
13	Massetto di sottofondo per pavimentazioni in conglomerato cementizio per strutture non armate o debolmente armate, in ambiente secco classe d'esposizione X0 (UNI 11104), in ambie ... tura nonché ogni onere e magistero per dare l'opera finita a perfetta regola d'arte. collocato all'interno degli edifici SOMMANO m²	1	9	112,15		19,99	2'241,88	
05.01.10.001 13/11/2024								
14	Fornitura e posa in opera di impermeabilizzazione continua in resina poliureica pura applicabile a caldo allo stato fluido, a base di prepolimero isocianico e miscele di poliammide ... sfridi, le attrezzature necessarie, ed ogni altro onere e magistero per dare l'opera compiuta a perfetta regola d'arte. SOMMANO m²	1	10	851,65		67,57	57'545,99	
12.01.13 13/11/2024								
15	Smontaggio di condotti in lamiera zincata installate ad un'altezza massima di 4 m dal piano di lavoro, con esclusione delle opere necessarie per lo smontaggio dei controsoffitti, d ... 10, completo di curve e pezzi speciali nella misura massima del 20% rispetto alla lunghezza totale dei tratti rettilinei SOMMANO Kg	1	10	1'000,00		2,83	2'830,00	
NP_IM_00 13/11/2024								
16	Rimozione di apparecchi igienico - sanitari e di riscaldamento compreso il carico del materiale di risulta sul cassone di raccolta, esclusi il trasporto a rifiuto e le eventuali opere di ripristino connesse. SOMMANO cad	1	10	50,00		22,73	1'136,50	
21.01.24 13/11/2024								
17	Rimozione di tubazioni di scarico, acqua, gas, pluviali e grondaie di qualsiasi diametro e tipo, compresi il carico del materiale di risulta sul cassone di raccolta, escluso il trasporto a rifiuto e le eventuali opere di ripristino connesse. SOMMANO m	1	11	151,46		4,34	657,34	
21.01.23 13/11/2024								
18	Rimozione delle componenti impiantistiche esistenti non riutilizzabili (impianto idrico, impianto riscaldamento e raffrescamento, elettrico, citofonico, televisivo...), quali centr ... rio a garantire la completa rimozione degli impianti, incluso il trasporto a discarica autorizzata dei rifiuti prodotti. SOMMANO a corpo	1	11	1,00		4'960,96	4'960,96	
A.P. Rimozio ni impianti 13/11/2024								
19	Fornitura a piè d'opera di carpenteria metallica pesante, esclusi impalcati da ponte, costituita da profili aperti laminati a caldo tipo HE, IPE, UNP, angolari, piatti, oltre mm ... Da pagarsi a parte il trattamento anticorrosivo, l'assemblaggio ed il montaggio in opera. in acciaio S235J o S275J SOMMANO kg	1	11	5'118,96		4,62	23'649,60	
07.02.04.001 13/11/2024								
20	Fornitura e posa in opera di rivestimento termoisolante a "cappotto" su superfici esterne verticali ed sub-orizzontali, conformi ad un ETA (European Technical Assessment) r ... ono da computarsi a parte. pannelli spessore 6 cm - Finitura con intonaco acril-silossanico antimuffa e antialga SOMMANO m²	1	13	399,17		112,00	44'707,04	
12.02.06.003 13/11/2024								
21	Sovrapprezzo di cui alla voce 12.2.6, per ogni cm in più di spessore oltre i 6 cm. SOMMANO m²	1	13	2'395,02		3,00	7'185,06	
12.02.07 13/11/2024								
	A RIPORTARE						209'350,36	217'437,61



Num.Ord. TARIFFA DATA	INDICAZIONE DEI LAVORI E DELLE SOMMINISTRAZIONI	libretto		QUANTITA'		PREZZO unitario	IMPORTI	
		Nr	Pg	Positivi	Negativi		Debito	Pagamento
	R I P O R T O						258'670,31	217'437,61
	<b><u>COSTI SICUREZZA (SPECIALI)</u></b>							
26 26.01.01.001 13/11/2024	Approntamento di ponteggio in elementi portanti metallici (sistema a telaio), compreso il nolo, manutenzione e controllo per i primi 30 giorni, realizzato per interven ... ogni m <sup>2</sup> di ponteggio in opera misurato dalla base e per i primi 30 giorni a decorrere dall'ultimazione del montaggio							
	SOMMANO m <sup>2</sup>	1	15	1'307,68		8,27	10'814,51	
27 26.01.14 13/11/2024	Tettoia a protezione zone di lavoro esposte a rischio caduta oggetti dall'alto, realizzata con tavoloni accostati per l'intera superficie dello spessore di cm 5, fissati c ... magistero per dare l'opera compiuta a perfetta regola d'arte. Valutata al metro quadrato per tutta la durata dei lavori.							
	SOMMANO m <sup>2</sup>	1	15	15,00		20,84	312,60	
28 26.01.29 13/11/2024	Recinzione provvisoria modulare da cantiere alta cm 200, realizzata in pannelli con tamponatura in rete elettrosaldata zincata a maglia rettangolare fissata perimetralmente ad un ... li controventature, il montaggio ed il successivo smontaggio. Valutata al metro quadrato per tutta la durata dei lavori.							
	SOMMANO m <sup>2</sup>	1	15	14,00		19,36	271,04	
29 APS.7 13/11/2024	Trabattello in acciaio e/o alluminio, modulare, completo di scalette interne, piani di lavoro, parapetti, tavole fermapiè, stabilizzatori, ruote con freni, con portata di 200 kg/ ... tutta la durata dei lavori e per ogni livello dell'edificio al quale le lavorazioni vengono svolte. (cad x liv.edificio)							
	SOMMANO	1	15	1,00		510,09	510,09	
30 26.01.26 13/11/2024	Recinzione perimetrale di protezione in rete estrusa di polietilene ad alta densità HDPE di vari colori a maglia ovoidale, fornita e posta in opera di altezza non inferiore a ... restano di proprietà dell'impresa. Misurata a metro quadrato di rete posta in opera, per l'intera durata dei lavori.							
	SOMMANO m <sup>2</sup>	1	15	120,00		14,14	1'696,80	
31 26.02.09 13/11/2024	Corda in rame, in guaina giallo/verde, di sezione 35 mm <sup>2</sup> , per impianti di messa a terra, connessa con dispersori e con masse metalliche. Sono compresi: la manutenzione e le revisio ... izzato. Inteso come impianto temporaneo necessario alla sicurezza del cantiere. Per tutta la durata delle lavorazioni.							
	SOMMANO m	1	16	25,00		11,42	285,50	
32 26.02.06 13/11/2024	Dispersore per impianto di messa a terra con profilato in acciaio a croce, compreso lo scasso ed il ripristino del terreno. Sono compresi: la manutenzione e le revisioni periodiche ... poraneo necessario alla sicurezza del cantiere. Per tutta la durata delle lavorazioni. Dimensioni mm 50 x 50 x 5 x 1500.							
	SOMMANO cad	1	16	2,00		56,60	113,20	
33 26.05.01.001 13/11/2024	Estintore portatile in polvere, tipo omologato, fornito e mantenuto nel luogo indicato dal Piano di Sicurezza e Coordinamento. Sono compresi: l'uso per la durata dell ... l'utilizzo temporaneo dell'estintore, al fine di garantire la sicurezza dei lavoratori. da kg 6 classe 34A 233BC							
	SOMMANO cad	1	16	3,00		67,15	201,45	
34 26.03.01.001 13/11/2024	Segnaletica di sicurezza e di salute sul luogo di lavoro da utilizzare all'interno e all'esterno dei cantieri; cartello di forma triangolare o quadrata, indicante avverti ... voro al fine di garantire la sicurezza dei lavoratori. in lamiera o alluminio, con lato cm 60,00 o dimensioni cm 60 x 60							
	SOMMANO cad	1	16	2,00		67,20	134,40	
35 26.03.01.004	Segnaletica di sicurezza e di salute sul luogo di lavoro da utilizzare all'interno e all'esterno dei cantieri; cartello di forma triangolare o							
	A R I P O R T A R E						273'009,90	217'437,61

Num.Ord. TARIFFA DATA	INDICAZIONE DEI LAVORI E DELLE SOMMINISTRAZIONI	libretto		QUANTITA'		PREZZO unitario	IMPORTI	
		Nr	Pg	Positivi	Negativi		Debito	Pagamento
	<b>R I P O R T O</b>						273'009,90	217'437,61
13/11/2024	quadrata, indicante avverti ... Per la durata del lavoro al fine di garantire la sicurezza dei lavoratori. in lamiera o alluminio, con diametro cm 60,00 SOMMANO cad	1	16	4,00		80,73	322,92	
36 26.03.02.001 13/11/2024	Segnaletica da cantiere edile, in materiale plastico rettangolare, da impiegare all'interno e all'esterno del cantiere, indicante varie raffigurazioni, forniti e posti in opera. S ... voro, al fine di garantire la sicurezza dei lavoratori. varie raffigurazioni, in PVC rigido, dimensioni cm 50,00 x 70,00 SOMMANO cad	1	17	1,00		61,02	61,02	
37 26.03.07.004 13/11/2024	Cartelli da applicare a muro o su superfici lisce con indicazioni standardizzate disegni di informazione, antincendio, sicurezza, pericolo, divieto, obbligo, realizzata media ... per la durata del lavoro, al fine di garantire la sicurezza dei lavoratori. cartello L x H = cm 35,00 x 12,50 - d = m 4 SOMMANO cad	1	17	10,00		8,22	82,20	
38 26.03.07.005 13/11/2024	Cartelli da applicare a muro o su superfici lisce con indicazioni standardizzate disegni di informazione, antincendio, sicurezza, pericolo, divieto, obbligo, realizzata media ... per la durata del lavoro, al fine di garantire la sicurezza dei lavoratori. cartello L x H = cm 33,00 x 50,00 - d = m 10 SOMMANO cad	1	17	10,00		10,26	102,60	
39 APS1 13/11/2024	Partecipazione a riunioni di coordinamento tra imprese appaltatrici, tra queste ultime e imprese sub-appaltatrici, e lavoratori autonomi di uno stesso cantiere o tra imprese a vari ... arte dei Direttori Tecnici di Cantiere, del Capo Cantiere, dei capi squadra o preposti. Misurato per ogni ora o frazione SOMMANO h	1	17	8,00		34,27	274,16	
40 APS.2 13/11/2024	Attività supplementare di controllo e coordinamento per tutte quelle fasi lavorative previste nel Piano di Sicurezza e Coordinamento che vengono svolte contemporaneamente ad altre ... i carico e scarico, ecc), da parte di un preposto. Misurato per ogni ora. Persona qualificata per la prima ora o frazione SOMMANO h	1	17	4,00		30,85	123,40	
41 APS.3 13/11/2024	Partecipazione a riunioni di informazione e formazione dei lavoratori sui contenuti di specifiche procedure di sicurezza previste dal Piano di Sicurezza e Coordinamento al fine della loro corretta esecuzione. Misurato per ogni ora. Capo squadra o preposto SOMMANO h	1	18	10,00		33,26	332,60	
	<b>Parziale COSTI SICUREZZA (SPECIALI) euro</b>						15'638,49	
	<b>T O T A L E euro</b>						274'308,80	
	Data, 13/11/2024							
	<b>L'Impresa</b> Impresalv s.r.l.							
	<b>Il Direttore dei Lavori</b> Arch. Ivan Spica							
	<b>A R I P O R T A R E</b>						274'308,80	217'437,61



# Piana degli Albanesi

pag. 1

## SOMMARIO REGISTRO DI CONTABILITA'

**OGGETTO:** PNNR - Missione M6C1.1.3 - Rafforzamento dell'assistenza sanitaria intermedia Ospedali di Comunità. Lavori di ristrutturazione ed adeguamento impianti tecnologici dei locali RSA presso Piana degli Albanesi (PA) da adibire a n. 1 Ospedale di Comunità

**COMMITTENTE:** Azienda Sanitaria Provinciale di Palermo

**IMPRESA:** IMPRESALV S.R.L. VIA SIMONE CORLEO, N. 7 92026 FAVARA (AG)

**Sommario Registro di Contabilità al S.A.L. n. 1**

**IL DIRETTORE DEI LAVORI**  
Arch. Ivan Spica

Num.Ord. TARIFFA	INDICAZIONE DEI LAVORI E DELLE SOMMINISTRAZIONI	riferimenti		Quantità	I M P O R T I	
		SAL	RC		unitario	TOTALE
1 02.01.08	<b>LAVORI A MISURA</b> Muratura in mattoni pieni e malta confezionata con 400 kg di cemento tipo 325 R per m³ di sabbia, ad uno o più fronti, retta o curva a qualsiasi altezza o profondità, di spessore s ... dare il lavoro compiuto a perfetta regola d'arte, inclusa la formazione di architravi di qualsiasi tipo e/o cerchiature.  SOMMANO al S.A.L. n. 1 m³	1	10	3,94 3,94	509,58	2'007,75 2'007,75
2 02.02.01.001	Tramezzi con laterizi forati e malta cementizia a 300 kg di cemento per m³ di sabbia, compreso l'onere per la formazione degli architravi per i vani porta e quanto altro occorre per dare il lavoro finito a perfetta regola d'arte. spessore di 8 cm  SOMMANO al S.A.L. n. 1 m²	1	12	566,50 566,50	30,44	17'244,26 17'244,26
3 02.02.03.004	Tramezzi con tavelle realizzate con calcestruzzo leggero di argilla espansa o di pomice posti in opera con malta bastarda dosata con una parte di cemento, otto parti di sa ... e quanto altro occorre per dare i tramezzi in sito ed il lavoro finito a perfetta regola d'arte. dello spessore di 15 cm  SOMMANO al S.A.L. n. 1 m²	1	11	253,69 253,69	45,07	11'433,81 11'433,81
4 05.01.10.001	Massetto di sottofondo per pavimentazioni in conglomerato cementizio per strutture non armate o debolmente armate, in ambiente secco classe d'esposizione X0 (UNI 11104), in ambie ... tura nonché ogni onere e magistero per dare l'opera finita a perfetta regola d'arte. collocato all'interno degli edifici  SOMMANO al S.A.L. n. 1 m²	1	13	112,15 112,15	19,99	2'241,88 2'241,88
5 07.02.04.001	Fornitura a piè d'opera di carpenteria metallica pesante , esclusi impalcati da ponte, costituita da profili aperti laminati a caldo tipo HE, IPE, UNP, angolari, piatti, oltre mm ... Da pagarsi a parte il trattamento anticorrosivo, l'assemblaggio ed il montaggio in opera. in acciaio S235J o S275J  SOMMANO al S.A.L. n. 1 kg	1	19	5'118,96 5'118,96	4,62	23'649,60 23'649,60
6 12.01.13	Fornitura e posa in opera di impermeabilizzazione continua in resina poliureica pura applicabile a caldo allo stato fluido, a base di prepolimero isocianico e miscele di poliammide ... sfridi, le attrezzature necessarie, ed ogni altro onere e magistero per dare l'opera compiuta a perfetta regola d'arte.  SOMMANO al S.A.L. n. 1 m²	1	14	851,65 851,65	67,57	57'545,99 57'545,99
7 12.02.06.003	Fornitura e posa in opera di rivestimento termoisolante a "cappotto" su superfici esterne verticali ed sub-orizzontali, conformi ad un ETA (European Technical Assessment) r ... ono da computarsi a parte. pannelli spessore 6 cm - Finitura con intonaco acril-silossanico antimuffa e antialga  SOMMANO al S.A.L. n. 1 m²	1	20	399,17 399,17	112,00	44'707,04 44'707,04
8 12.02.07	Sovrapprezzo di cui alla voce 12.2.6, per ogni cm in più di spessore oltre i 6 cm.  SOMMANO al S.A.L. n. 1 m²	1	21	2'395,02 2'395,02	3,00	7'185,06 7'185,06
9 21.01.04	Demolizione di tramezzi in laterizio, forati di cemento o gesso dello spessore non superiore a 15 cm. compresi gli eventuali rivestimenti e intonaci con l'onere del carico del materiale di risulta sul cassone di raccolta, escluso il trasporto a rifiuto.  SOMMANO al S.A.L. n. 1 m² x cm	1	4	2'550,80 2'550,80	1,02	2'601,82 2'601,82
10 21.01.05.001	Demolizione di muratura di qualsiasi tipo, compresi gli eventuali rivestimenti e intonaci, l'onere del carico del materiale di risulta sul cassone di raccolta, escluso il trasporto a rifiuto. eseguito con mezzo meccanico o con utensile elettromeccanico  SOMMANO al S.A.L. n. 1 m³	1	3	54,51 54,51	291,02	15'863,50 15'863,50
11 21.01.06	Demolizione di pavimenti e rivestimenti interni od esterni quali piastrelle, mattoni in graniglia di marmo, e simili, compresi la demolizione e la rimozione dell'eventuale sottostr ... nonché l'onere per il carico del materiale di risulta sul cassone diraccolta, escluso il trasporto a rifiuto.					

Num.Ord. TARIFFA	INDICAZIONE DEI LAVORI E DELLE SOMMINISTRAZIONI	riferimenti		Quantità	I M P O R T I	
		SAL	RC		unitario	TOTALE
12 21.01.09	Demolizione di massetti di malta, calcestruzzi magri, gretonati e simili, di qualsiasi spessore, compreso il carico del materiale di risulta sul cassone di raccolta, escluso il trasporto a rifiuto.	1	5	137,24		1'524,74
				SOMMANO al S.A.L. n. 1 m <sup>2</sup>	11,11	1'524,74
13 21.01.11	Rimozione di intonaco interno od esterno eseguito con qualsiasi mezzo, compreso l'onere del carico del materiale di risulta sul cassone di raccolta, escluso il trasporto a rifiuto.	1	7	461,10		949,87
				SOMMANO al S.A.L. n. 1 m <sup>2</sup> x cm	2,06	949,87
14 21.01.16	Rimozione di infissi interni od esterni di ogni specie, inclusi mostre, succieli, telai, ecc., compresi il carico del materiale di risulta sul cassone di raccolta, esclusi il trasporto a rifiuto ed eventuali opere di ripristino connesse.	1	9	222,32		904,84
				SOMMANO al S.A.L. n. 1 m <sup>2</sup> x cm	4,07	904,84
15 21.01.17	Rimozione di controsoffitto di qualsiasi natura e forma, esclusa la eventuale orditura di sostegno, compreso il carico del materiale di risulta sul cassone di raccolta, escluso il trasporto a rifiuto.	1	8	89,76		1'444,24
				SOMMANO al S.A.L. n. 1 m <sup>2</sup>	16,09	1'444,24
16 21.01.18	Rimozione di orditura di qualsiasi materiale a sostegno di controsoffitti compreso il carico del materiale di risulta sul cassone di raccolta, escluso il trasporto a rifiuto.	1	1	865,79		4'181,77
				SOMMANO al S.A.L. n. 1 m <sup>2</sup>	4,83	4'181,77
17 21.01.23	Rimozione di tubazioni di scarico, acqua, gas, pluviali e grondaie di qualsiasi diametro e tipo, compresi il carico del materiale di risulta sul cassone di raccolta, escluso il trasporto a rifiuto e le eventuali opere di ripristino connesse.	1	2	865,79		4'640,63
				SOMMANO al S.A.L. n. 1 m <sup>2</sup>	5,36	4'640,63
18 21.01.24	Rimozione di apparecchi igienico - sanitari e di riscaldamento compreso il carico del materiale di risulta sul cassone di raccolta, esclusi il trasporto a rifiuto e le eventuali opere di ripristino connesse.	1	17	151,46		657,34
				SOMMANO al S.A.L. n. 1 m	4,34	657,34
19 21.01.25	Trasporto alle pubbliche discariche del comune in cui si eseguono i lavori o nella discarica del comprensorio di cui fa parte il comune medesimo o su aree autorizzate al co ... er mezzo di autocarri a cassone scarrabile, compreso il nolo del cassone, esclusi gli oneri di conferimento a discarica.	1	16	50,00		1'136,50
				SOMMANO al S.A.L. n. 1 cad	22,73	1'136,50
20 21.08.01	Smontaggio, riparazione (con sostituzione di legname fino al 15% del totale dell'infisso) e ricollocazione di infissi in legno sia esterni che interni ad una o più partite ... mprese opere murarie e quanto altro occorre per dare l'opera completa a perfetta regola d'arte. - per ogni m <sup>2</sup> di infisso	1	25	145,87		5'646,63
				SOMMANO al S.A.L. n. 1 m <sup>3</sup>	38,71	5'646,63
21 A.P. Rimozio ne Pav. Linol eum	Rimozione della Pavimentazione sottile in linoleum o similare di qualunque tipo e spessore compreso battiscopa, inclusa la rimozione del sottostante collante e della eventuale rasa ... sui mezzi di raccolta e ogni onere o magistero per dare l'opera a completa regola d'arte. Escluso trasporto a discarica.	1	23	66,19		10'384,55
				SOMMANO al S.A.L. n. 1 m <sup>2</sup>	156,89	10'384,55
22 A.P. Rimozio ni impianti	Rimozione delle componenti impiantistiche esistenti non riutilizzabili (impianto idrico, impianto riscaldamento e raffrescamento, elettrico, citofonico, televisivo...), quali centr ... rio a garantire la completa rimozione degli impianti, incluso il trasporto a discarica autorizzata dei rifiuti prodotti.	1	6	320,07		1'638,76
				SOMMANO al S.A.L. n. 1 m2	5,12	1'638,76
		1	18	1,00		4'960,96



Num.Ord. TARIFFA	INDICAZIONE DEI LAVORI E DELLE SOMMINISTRAZIONI	riferimenti		Quantità	I M P O R T I	
		SAL	RC		unitario	TOTALE
	<b><u>COSTI SICUREZZA (SPECIALI)</u></b>					
26 26.01.01.001	Approntamento di ponteggio in elementi portanti metallici (sistema a telaio), compreso il nolo, manutenzione e controllo per i primi 30 giorni, realizzato per interven ... ogni m² di ponteggio in opera misurato dalla base e per i primi 30 giorni a decorrere dall'ultimazione del montaggio	1	26	1'307,68		10'814,51
	SOMMANO al S.A.L. n. 1 m²			1'307,68	8,27	10'814,51
27 26.01.14	Tettoia a protezione zone di lavoro esposte a rischio caduta oggetti dall'alto, realizzata con tavoloni accostati per l'intera superficie dello spessore di cm 5, fissati c ... magistero per dare l'opera compiuta a perfetta regola d'arte. Valutata al metro quadrato per tutta la durata dei lavori.	1	27	15,00		312,60
	SOMMANO al S.A.L. n. 1 m²			15,00	20,84	312,60
28 26.01.26	Recinzione perimetrale di protezione in rete estrusa di polietilene ad alta densità HDPE di vari colori a maglia ovoidale, fornita e posta in opera di altezza non inferiore a ... restano di proprietà dell'impresa. Misurata a metro quadrato di rete posta in opera, per l'intera durata dei lavori.	1	30	120,00		1'696,80
	SOMMANO al S.A.L. n. 1 m²			120,00	14,14	1'696,80
29 26.01.29	Recinzione provvisoria modulare da cantiere alta cm 200, realizzata in pannelli con tamponatura in rete elettrosaldata zincata a maglia rettangolare fissata perimetralmente ad un ... li controventature, il montaggio ed il successivo smontaggio. Valutata al metro quadrato per tutta la durata dei lavori.	1	28	14,00		271,04
	SOMMANO al S.A.L. n. 1 m²			14,00	19,36	271,04
30 26.02.06	Dispersore per impianto di messa a terra con profilato in acciaio a croce, compreso lo scasso ed il ripristino del terreno. Sono compresi: la manutenzione e le revisioni periodiche ... poraneo necessario alla sicurezza del cantiere. Per tutta la durata delle lavorazioni. Dimensioni mm 50 x 50 x 5 x 1500.	1	32	2,00		113,20
	SOMMANO al S.A.L. n. 1 cad			2,00	56,60	113,20
31 26.02.09	Corda in rame, in guaina giallo/verde, di sezione 35 mm², per impianti di messa a terra, connessa con dispersori e con masse metalliche. Sono compresi: la manutenzione e le revisioni ... izzato. Inteso come impianto temporaneo necessario alla sicurezza del cantiere. Per tutta la durata delle lavorazioni.	1	31	25,00		285,50
	SOMMANO al S.A.L. n. 1 m			25,00	11,42	285,50
32 26.03.01.001	Segnaletica di sicurezza e di salute sul luogo di lavoro da utilizzare all'interno e all'esterno dei cantieri; cartello di forma triangolare o quadrata, indicante avverti ... voro al fine di garantire la sicurezza dei lavoratori. in lamiera o alluminio, con lato cm 60,00 o dimensioni cm 60 x 60	1	34	2,00		134,40
	SOMMANO al S.A.L. n. 1 cad			2,00	67,20	134,40
33 26.03.01.004	Segnaletica di sicurezza e di salute sul luogo di lavoro da utilizzare all'interno e all'esterno dei cantieri; cartello di forma triangolare o quadrata, indicante avverti ... Per la durata del lavoro al fine di garantire la sicurezza dei lavoratori. in lamiera o alluminio, con diametro cm 60,00	1	35	4,00		322,92
	SOMMANO al S.A.L. n. 1 cad			4,00	80,73	322,92
34 26.03.02.001	Segnaletica da cantiere edile, in materiale plastico rettangolare, da impiegare all'interno e all'esterno del cantiere, indicante varie raffigurazioni, forniti e posti in opera. S ... voro, al fine di garantire la sicurezza dei lavoratori. varie raffigurazioni, in PVC rigido, dimensioni cm 50,00 x 70,00	1	36	1,00		61,02
	SOMMANO al S.A.L. n. 1 cad			1,00	61,02	61,02
35 26.03.07.004	Cartelli da applicare a muro o su superfici lisce con indicazioni standardizzate disegni di informazione, antincendio, sicurezza, pericolo, divieto, obbligo, realizzata media ... per la durata del lavoro, al fine di garantire la sicurezza dei lavoratori. cartello L x H = cm 35,00 x 12,50 - d = m 4	1	37	10,00		82,20
	SOMMANO al S.A.L. n. 1 cad			10,00	8,22	82,20
36	Cartelli da applicare a muro o su superfici lisce con indicazioni standardizzate disegni di					



# Piana degli Albanesi

**OGGETTO:** PNNR - Missione M6C1.1.3 - Rafforzamento dell'assistenza sanitaria intermedia Ospedali di Comunità. Lavori di ristrutturazione ed adeguamento impianti tecnologici dei locali RSA presso Piana degli Albanesi (PA) da adibire a n. 1 Ospedale di Comunità

**COMMITTENTE:** Azienda Sanitaria Provinciale di Palermo

**IMPRESA:** IMPRESALV S.R.L. VIA SIMONE CORLEO, N. 7 92026 FAVARA (AG)

## CERTIFICATO DI PAGAMENTO N. 1 PER IL PAGAMENTO DELLA RATA N. 1 DI euro 172'628,42

CERTIFICATI PRECEDENTI		
n.	data	importo
1		
2		
3		
4		
5		
6		
7		
8		
9		
10		
11		
12		
13		
14		
15		
16		
17		
18		
19		
20		
21		
22		
23		
24		
25		
26		
27		
28		
29		
30		
TOTALE		0,00
anticipazione		217 437,61
<b>ASSICURAZIONE OPERAI</b> L'Impresa ha assicurato gli operai con Polizza continuativa presso l'INAIL di Agrigento con polizza c.d. 19206092/90, PAT 21709104/03 decorrenza dal 01/03/2013  Il Direttore dei Lavori Arch. Ivan Spica		

IL SOTTOSCRITTO,	
VISTO: addendum n. 1 al Contratto repertorio n. 68 del 10/10/2023 registrato presso ASP Plarino Dir Generale Ufficio Speciale via Cusmano, 24 Palermo con il quale fu affidata alla predetta impresa l'esecuzione dei suindicati lavori; RISULTANDO dalla contabilità sino ad oggi che l'ammontare dei lavori eseguiti e delle spese fatte è quello in seguito riportato:	
Lavori e somministrazioni	201'504,17
Per materiali giacenti in cantiere	
Per lavori in economia	
Per anticipazione (Fatture)	
<b>SOMMANO importi soggetti a ritenute euro</b>	201'504,17
IMPORTI NON SOGGETTI A RITENUTE	
Per oneri afferenti la sicurezza	15'638,49
<b>SOMMANO euro</b>	217'142,66
<b>DETRAZIONI</b>	
Ritenuta per infortuni 0,5%	1'085,71
Recupero anticipazione 20%	43'428,53
Ammontare dei certificati precedenti euro	0,00
<b>SOMMANO LE DETRAZIONI euro</b>	44'514,24
<b>CREDITO Impresa arrotondato a 0 euro</b>	172'628,42
per I.V.A. al 10%	17'262,84
<b>TOTALE GENERALE euro</b>	189'891,26

### CERTIFICA

CHE ai termini dell'articolo 35 del capitolato speciale d'appalto si può pagare all'impresa la rata di euro 172'628,42 oltre IVA, se dovuta, come per legge.  
Diconsi (euro cento settantadue mila sei cento ventotto/42).

Data, 13/11/2024

Il R.U.P.  
Arch. Giuseppe Di Franza

PLANIMETRIA PIANO SECONDO

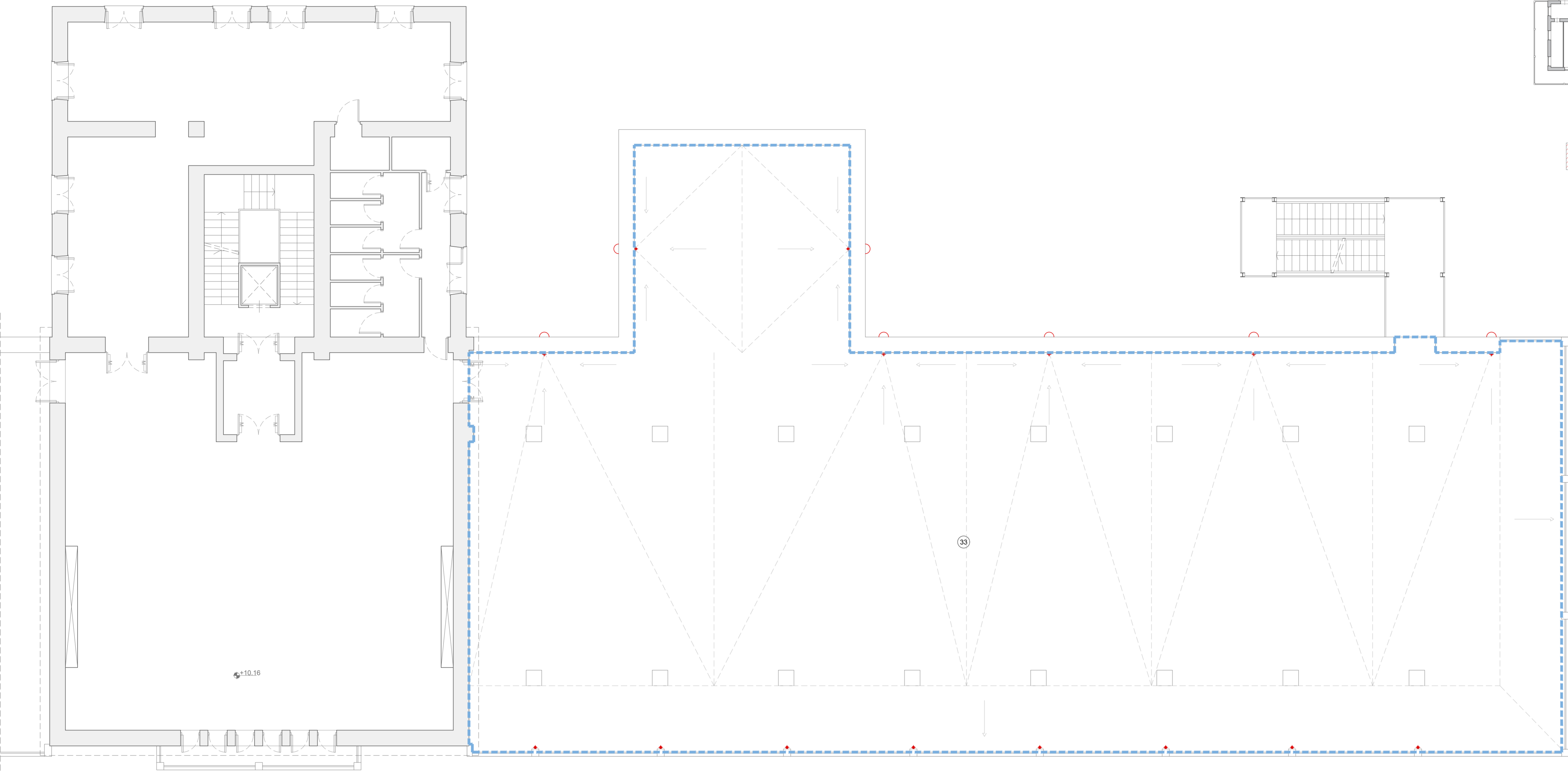

Porzione di immobile oggetto di intervento

ABACO DEI LOCALI STATO DI FATTO

N.	DESTINAZIONE D'USO	SUP. PAV. (mq)
1	Vano scala	-
2	Area Comune	94.11
3	Locale UTA	36.00
4	Corridoio	20.00
5	Medicheria	41.60
6	Sala medici	20.80
7	Locale infermieri	27.07
8	Locale 1	20.80
9	Locale 2	41.85
10	Locale 3	37.75
11	Locale tecnico di reparto	36.85
12	Deposito	26.15
13	Corridoio	64.25
14	Degenza 1	40.20
15	WC	6.55
16	Degenza 2	40.70
17	WC	6.55
18	Degenza 3	40.95
19	WC	6.55
20	Degenza 4	39.90
21	WC	6.55
22	Corridoio	54.55
23	Degenza 5	40.10
24	WC	6.55
25	Degenza 6	41.00
26	WC	6.55
27	Degenza 7	42.00
28	WC	6.55
30	Ambulatorio	47.25
31	WC	12.00
32	Locale 4	18.14
33	Terrazzo copertura	841.40

LEGENDA

- AP Rimozione Pav. Linoleum  
Demolizione di pavimenti in linoleum
- Nuove opere
- Opere di impermeabilizzazione
- Opere di demolizione
- Rimozione
- COD 21.01.06  
Demolizione di rivestimenti ceramici
- Area delimitata per la demolizione  
di pavimenti e del sottofondo
- Smontaggio controsoffitto ed orditura
- COD 21.08.01  
Smontaggio, riparazione e ricollocazione  
di infissi in legno interni ed esterni (\*)

N.B.: (\*) Nella fase in esame, gli infissi verranno smontati e successivamente riparati (con sostituzione di legname fino al 15% - ove necessario) e trattati con due passate di vernice a smalto (COD 21.08.03)

PLANIMETRIA PIANO PRIMO (HS: 4.73 m)

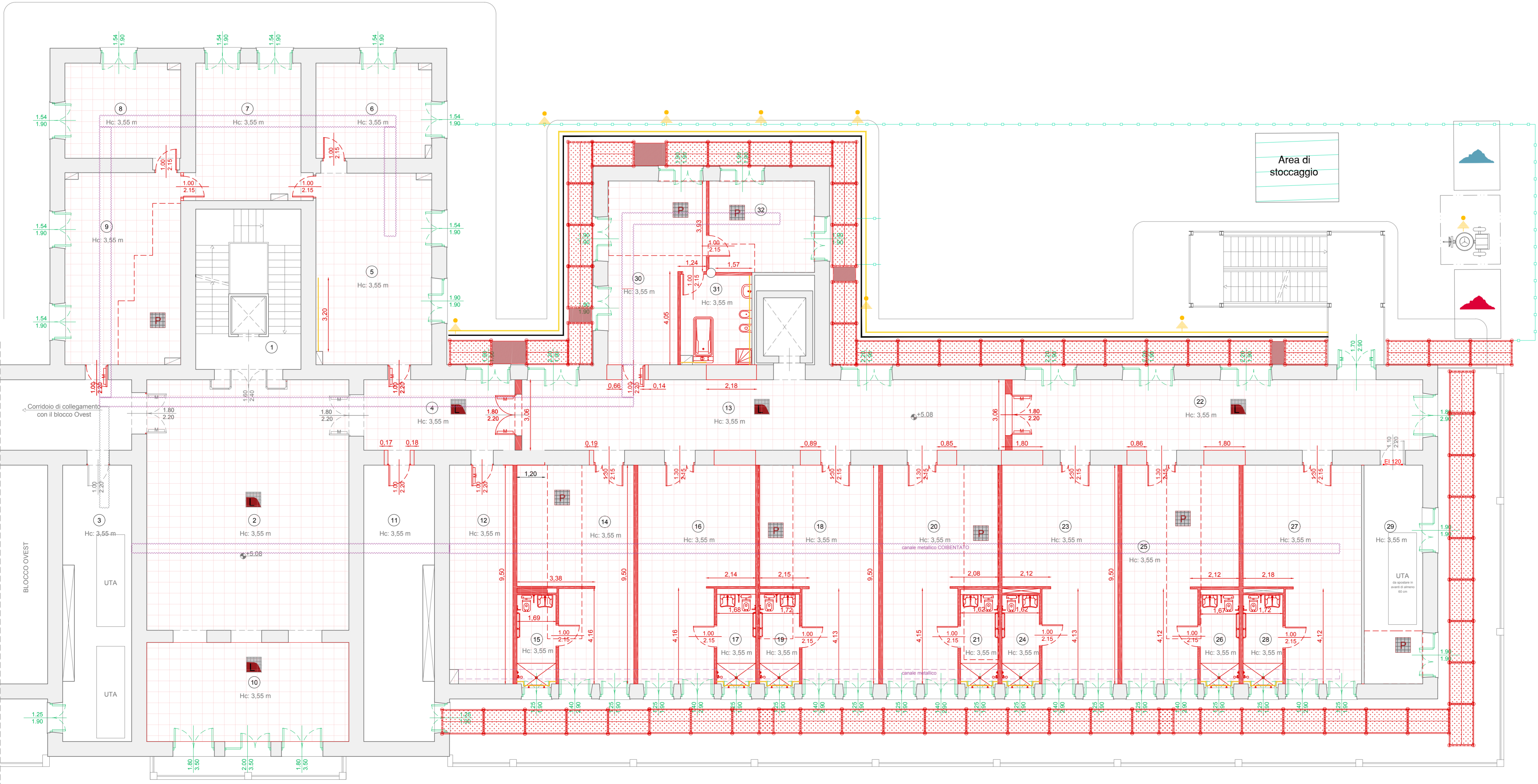

PNNR - Missione 6 Salute, Componente 1 "Reti di prossimità, strutture intermedie e telemedicina per l'assistenza sanitaria territoriale", Investimento 1.3: Rafforzamento dell'assistenza sanitaria intermedia e delle sue strutture - Ospedali di Comunità [M6C1 1.3]; Lavori di ristrutturazione ed adeguamento impianti tecnologici dei locali RSA presso Piana degli Albanesi (PA) da adibire a n. 1 Ospedale di Comunità".

CUP F22C22000140001

CIG A010666A8D

DIREZIONE LAVORI - DISEGNI CONTABILI

Demolizioni e dismissioni - Planimetrie

PROGETTISTI  
Co-progettisti  
EngineerGroup s.r.l.  
TFE: Ingegneria

L'IMPRESA  
Impressa s.r.l.

IL DL  
Arch. Ivan Spica

TAV.

IL RUP  
Arch. Giuseppe Di Fraza

DATA

Arch. Ivan Spica  
Via G. La Pera 19, 91011 Alcamo (TP) - pec: ivan.spica@architecto.it

LEGENDA

Aperture esistenti

Nuove aperture (ancora non realizzate)

**COD 02.02.03.004**  
Pareti in tavelle di cemento con argilla espansa\_H: 473cm + H:220cm (manca presidio antiribaltamento)

**COD 02.02.01.001**  
Tramezzi con laterizi forati\_H:473cm ( manca presidio anti-ribaltamento con rete in fibra di vetro)

**COD 12.02.06.003**  
Colibentazione a cappotto esterna alla struttura ( in avanzamento al 60%)

**COD B15169e.DEI**  
Isolamento intradosso copertura con pannelli in lana di roccia dello sp. 10 cm rispondenti ai requisiti CAM, λ= 0,036 W/mK. (in avanzamento)

ABACO DEI LOCALI - PROGETTO

MACRO AREA	N.	DESTINAZIONE D'USO
	1	Vano scala
	2	Disimpegno
	3	Soggiorno
	4	Soggiorno
	5	Corridoio
	6	Medicheria
	7	Disimpegno
	8	Sala medici
	9	Locale infermieri e postazione controllo
	10	Caposala
	11	Ambulatorio
	12	WC
	13	Disimpegno
	14	Servizi igienici personale
	15	WC
	16	WC
	17	Locale Q.E e DATI
	18	Locale tecnico/UTA
	19	Degenza 1 - 2
	20	WC
	21	Degenza 3 - 4
	22	WC
	23	Corridoio
	24	Degenza 5 - 6
	25	WC
	26	Degenza 7 - 8
	27	WC
	28	Degenza 9 - 10
	29	WC
	30	Degenza 11 - 12
	31	WC
	32	Corridoio
	33	Degenza 13 - 14
	34	WC
	35	Degenza 15 - 16
	36	WC
	37	Degenza 17 - 18
	38	WC
	39	Corridoio
	40	Locale vuotatoio
	41	Deposito sporco
	42	Degenza 19
	43	WC
	44	Deposito pulito
	45	UTA
	46	Terrazza

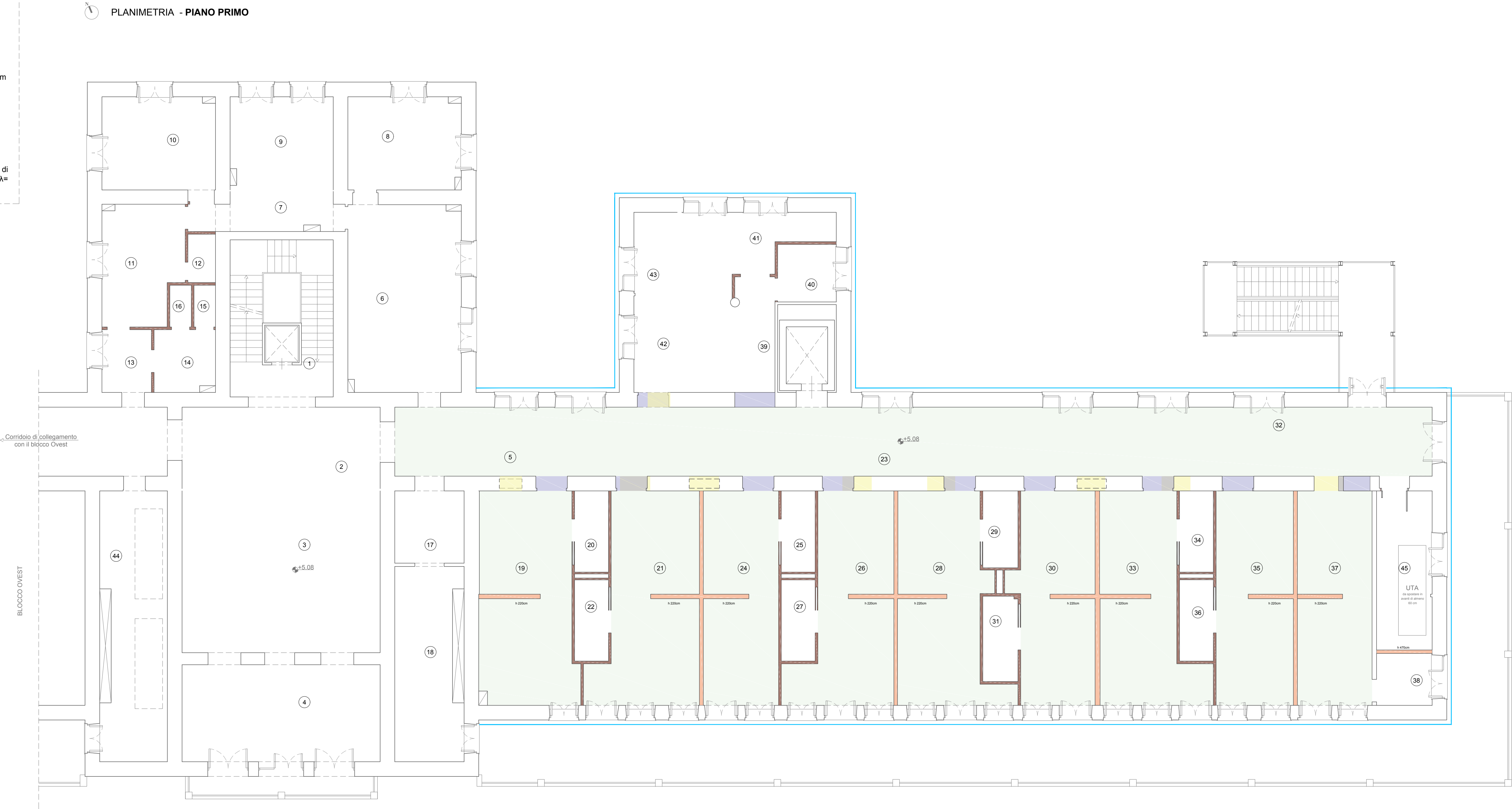

PNNR - Missione 6 Salute, Componente 1 “Reti di prossimità, strutture intermedie e telemedicina per l’assistenza sanitaria territoriale”, Investimento 1.3: Rafforzamento dell’assistenza sanitaria intermedia e delle sue strutture - Ospedali di Comunità [M6C1 1.3]; Lavori di ristrutturazione ed adeguamento impianti tecnologici dei locali RSA presso Piana degli Albanesi (PA) da adibire a n. 1 Ospedale di Comunità”.

CUP F22C22000140001 CIG A010666A8D

DIREZIONE LAVORI - DISEGNI CONTABILI

Tramezzature ed isolamento

I PROGETTISTI

Cooprogetti  
EngineerinGroup s.r.l.  
TFE Ingegneria

L'IMPRESA

Impresale s.r.l.

IL DL

Arch. Ivan Spica

TAV.

DATA

IL RUP

Arch. Giuseppe Di Franza

Arch. Ivan Spica

Via G. La Pira 19, 91011 Alcamo (TP) - pec: ivanspicaarchitetto@archiworldpec.it

PLANIMETRIA PIANO PRIMO

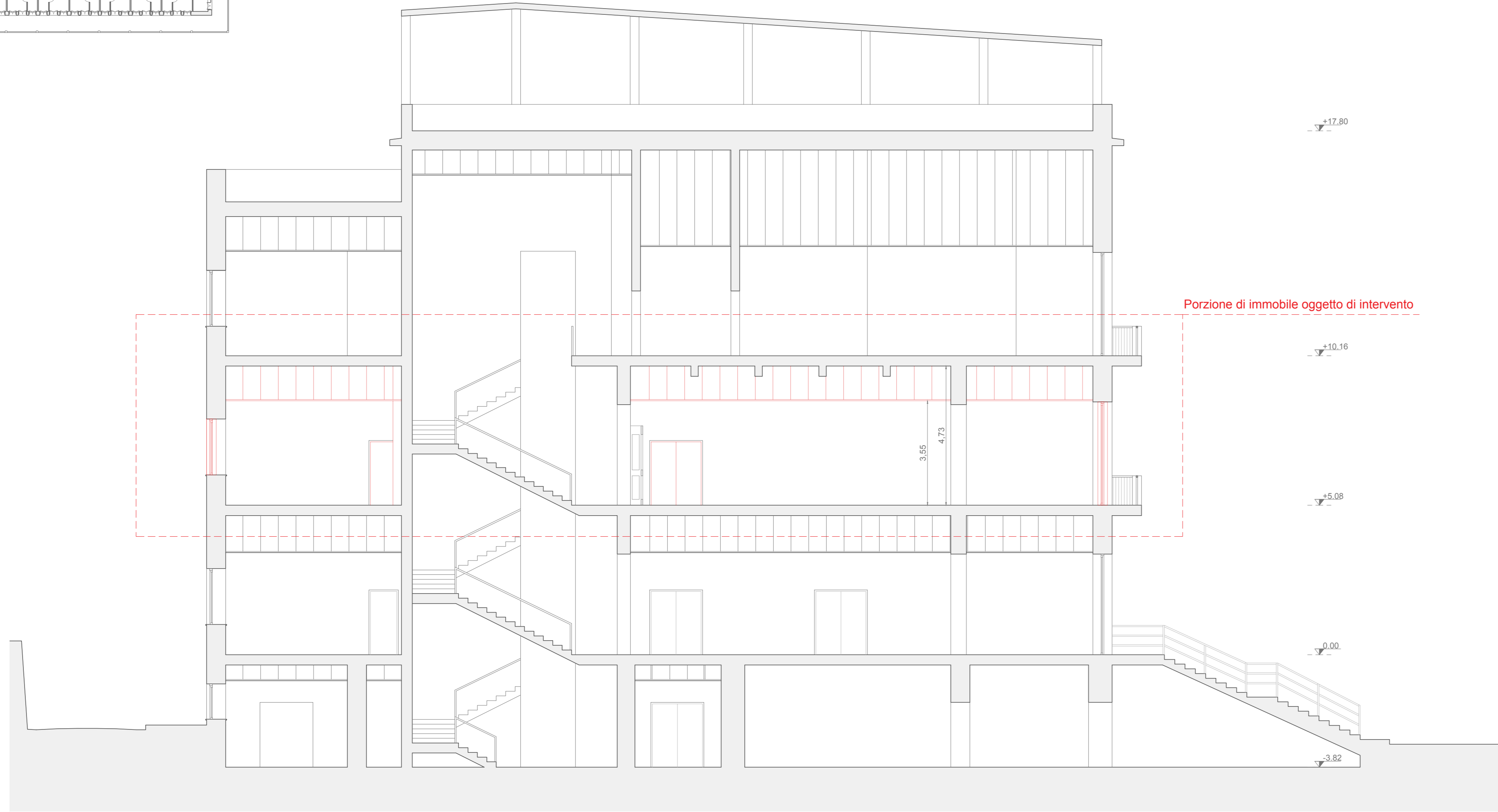
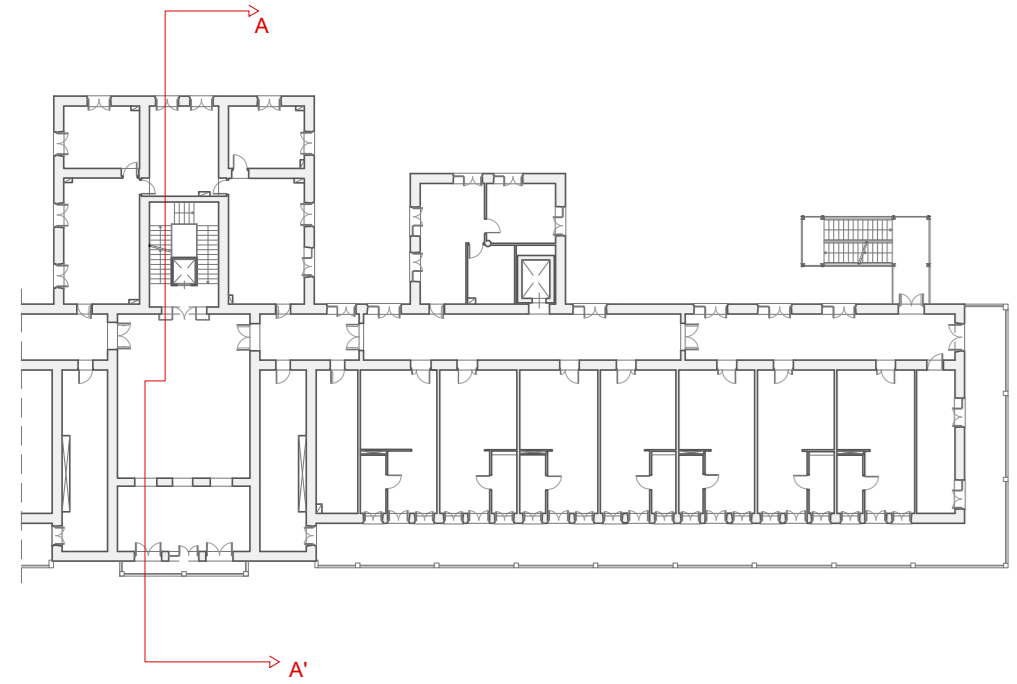

PLANIMETRIA PIANO PRIMO

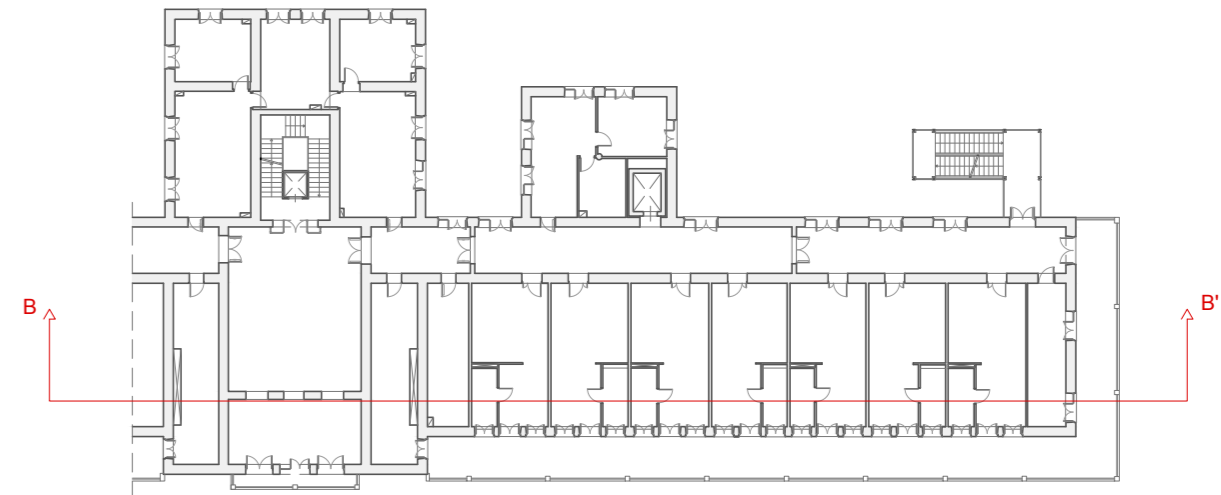

Finanziato dall'Unione europea  
NextGenerationEU

Italiadomani

PIÙ salute

Piano Nazionale di Ripresa e Resilienza

ASP PALERMO  
AZIENDA SANITARIA PROVINCIALE

PNNR - Missione 6 Salute, Componente 1 "Reti di prossimità, strutture intermedie e telemedicina per l'assistenza sanitaria territoriale", Investimento 1.3: Rafforzamento dell'assistenza sanitaria intermedia e delle sue strutture - Ospedali di Comunità [M6C1 1.3]; Lavori di ristrutturazione ed adeguamento impianti tecnologici dei locali RSA presso Piana degli Albanesi (PA) da adibire a n. 1 Ospedale di Comunità".

CUP F22C22000140001 CIG A010666A8D

DIREZIONE LAVORI - DISEGNI CONTABILI

**Demolizioni e dismissioni - Sezioni**

<b>I PROGETTISTI</b> Cooprogettisti EngineerGroup s.r.l. TTEE Ingegneria	<b>L'IMPRESA</b> Impresale s.r.l.	<b>IL DL</b> Arch. Ivan Spica
<b>TAV.</b>	<b>IL RUP</b> Arch. Giuseppe Di Franza	
DATA		

Arch. Ivan Spica  
Via G. La Pira 19, 91011 Alcamo (TP) - pec: ivanospicaarchitetto@archivordpce.it

ALL 7

Azienda Sanitaria Provinciale - Palermo  
VIA G. CUSMANO, 24  
PALERMO (PA), ITALIA, CAP: 90141  
C.F. e P.IVA 05841760829



Tel : (+39) 0917033016

Autorizzazione				Provvedimento				Importo iniziale	Descrizione
Uff.Autor.	Anno	Numero	Sub.	Tipo	Anno	Numero	Esec.		
UA_PNRR	2024	45	5					189 891,26	PNRR - Lavori di ristrutturazione ed adeguamento impianti tecnologici dei locali RSA presso Piana degli Albanesi - Ospedali di Comunità. CUP: F22C22000140001_liquidazione e pagamento 1° SAL

ASSESTATO	SCADENZE NON IN ORDINATIVO	SCADENZE IN ORDINATIVO	ORDINI NON LIQUIDATI	CASSA ECONOMALE	SUB. AUTORIZZATO	DISPONIBILITA'
189 891,26	0,00	0,00	0,00	0,00	0,00	189 891,26

## Durc On Line

Numero Protocollo	INAIL_45797647	Data richiesta	07/10/2024	Scadenza validità	04/02/2025
-------------------	----------------	----------------	------------	-------------------	------------

Denominazione/ragione sociale	IMPRESALV SRL
Codice fiscale	02706000847
Sede legale	VIA SIMONE CORLEO, 7 92026 FAVARA (AG)

Con il presente Documento si dichiara che il soggetto sopra identificato **RISULTA REGOLARE** nei confronti di

I.N.P.S.

I.N.A.I.L.

CNCE

Il Documento ha validità di 120 giorni dalla data della richiesta e si riferisce alla risultanza, alla stessa data, dell'interrogazione degli archivi dell'INPS, dell'INAIL e della CNCE per le imprese che svolgono attività dell'edilizia.

Azienda Sanitaria Provinciale - Palermo  
VIA G. CUSMANO, 24  
PALERMO (PA), ITALIA, CAP: 90141  
C.F. e P.IVA 05841760829



Tel : (+39) 0917033016

## ORDINE

### RIF-ORDINE

NUMERO : SSB3AI - 2024 - 148  
DEL : 03/12/2024

EMAIL : filippo.mannino@asppalermo.org

TIPOLOGIA: 1 - ORDINI DA CONTRATTO

CONTRATTO: 01 - Contratto di acquisto (art.1470 c C.C) - 2024 - 2150

CUP: F22C22000140001 PNRR - Ospedale di Comunità RSA Piana degli Albanesi

CIG: A010666A8D PNRR - Ospedale di Comunità RSA Piana degli Albanesi\_LAVORAZIONI DI RISTRUTTURAZIONE ED ADEGUAMENTO IMPIANTI TECNOLOGICI (OG11)\_DEI LOCALI RSA PRESSO PIANA DEGLI ALBANESI (PA) da adibire a n. 1 OSPEDALI DI COMUNIT'

### FORNITORE

**IMPRESALV S.R.L. (1593847)**

VIA SIMONE CORLEO ,7

92026 FAVARA (AG)

TELEFONO : 0922437566 3335259402

FAX : 0922437566

E-MAIL : impresalv@libero.it

■Note: Pagamento 1° SAL

RUP:

Arch. Giuseppe Di Franza, tel. 0917032532, email: giuseppe.difranza@asppalermo.org

Descrizione servizio da inserire in fattura:

PNRR\_n.1 Ospedale di Comunità\_RSA presso Piana degli Albanesi (Pa)\_CUP:

F22C22000140001\_"Finanziato dall'Unione Europea - NextgenerationEU"

Codice	UM	Quantita	Prezzo Unit.	%Sc	Imponibile	%IVA	Importo
1515857	NR	1,00	172 628,42	0,00	0,00	10,00	189 891,26
Ristrutturazione e Adeguamento IMPIANTI Tecnologici_DI PERTINENZA IMMOBILE							

COD IVA	IVA%	IMPONIBILE	IMPOSTA
028	10.00	172 628,42	17 262,84

**TOTALE IMPONIBILE**

172 628,42

**TOTALE IVA**

17 262,84

**TOTALE ORDINE**

189 891,26

Magazzino Ricevente

MUFFSPEC - UFFICIO SPECIALE

Via Giacomo Cusmano, 24

PALERMO,90100

Centro di Destinazione

44200000700001 - Piana degli Albanesi, UOS RSA