

REGIONE SICILIANA
AZIENDA SANITARIA PROVINCIALE
DI PALERMO

IMMEDIATAMENTE ESECUTIVA

DELIBERA DEL DIRETTORE GENERALE
Deliberazione n° 000269

del 4 MAR 2025

Oggetto: PNRR – Missione 6 Salute, Componente 1 “Reti di prossimità, strutture intermedie e telemedicina per l’assistenza sanitaria territoriale”, investimento 1.1 – “Case della Comunità e presa in carico della persona” [M6C1 1.1]. Accordo Quadro “lotto geografico A (PA-AG) CIG: 97479116A1” sub-lotto prestazionale 2: Appalto integrato – Cluster: PALERMO H “ristrutturazione e rifunzionalizzazione in CdC dell’immobile sito nel comune di **POLIZZI GENEROSA in via Vinciguerra n. 26, CUP F37H21009940006 - CIG: A01150C129**

Approvazione, liquidazione e pagamento 1° SAL

STRUTTURA PROPONENTE
U.O.C. SVILUPPO E GESTIONE DEI
PROGETTI SANITARI
UFFICIO SPECIALE

Proposta n. 35 del 27/02/2025
Quadro Economico Patrimoniale - Bilancio

N° Centro di costo _____
N° Conto Economico _____
Ordine n° _____ del _____
Tetto di spesa/Budget assegnato € _____
Budget utilizzato/impegnato € _____
Budget presente atto € _____
Disponibilità residua budget € _____
Budget pluriennale _____
Anno _____ Euro _____
Anno _____ Euro _____

☐ Non comporta ordine di spesa

Il Responsabile del procedimento
(Ing. Danilo De Santis)

Il RUP
(Dir. Ing. Salvatore Falletta)

DIPARTIMENTO RISORSE
TECNOLOGICHE, FINANZIARIE, E
STRUTTURALI
ANNOTAZIONE CONTABILE – BILANCIO
ESERCIZIO 2025

N° Conto Economico _____
N° Conto Patrimoniale 1-01-02-10-30
Importo € 204.305,37
Budget pluriennale _____
Anno _____ Euro _____
Anno _____ Euro _____

Il Direttore della U.O.C.
Bilancio e Programmazione

Il Dirigente Amministrativo
Dott.ssa Francesca Lo Re

L’anno duemilaventicinque, il giorno 27 del mese di Febbraio, nei locali della Sede Legale di Via Giacomo Cusmano n.24 – Palermo, il Direttore Sanitario Dott. Antonino Levita, n.q. di sostituto del Direttore Generale dell’ASP di Palermo ai sensi dell’art. 3 c.6 D. Lgs. 502/92, assistito da Dott. LUIGI VALLONE quale segretario verbalizzante, adotta la seguente delibera sulla base della proposta di seguito riportata.

Visti:

- il Regolamento (UE) 2021/241 del Parlamento Europeo e del Consiglio del 12 febbraio 2021, che ha istituito il Dispositivo per la ripresa e resilienza;
- il Piano Nazionale di Ripresa e Resilienza (PNRR), approvato dal Governo, trasmesso il 30 aprile alla Commissione Europea e definitivamente approvato il 13 luglio 2021, con Decisione di esecuzione del Consiglio Europeo che comprende, fra le 6 Missioni in cui è suddiviso, la Missione numero 6, dedicata alla Salute;
- il decreto del Ministro della salute del 20 gennaio 2022 che determina la ripartizione programmatica delle risorse del "Piano Nazionale di Ripresa e Resilienza" (PNRR) e del "Piano Nazionale per gli Investimenti Complementari" (PNC), destinate alla realizzazione di interventi a regia del Ministero della Salute, a favore dei Soggetti Attuatori, ossia di Regioni e Province autonome;
- la Missione 6 – Salute del PNRR e, in particolare, Componente 1: Reti di prossimità, strutture intermedie e telemedicina per l'assistenza territoriale; Investimento 1.1: Case della Comunità e presa in carico della persona [M6C1 1.1]; Investimento 1.3: Rafforzamento dell'assistenza sanitaria intermedia e delle sue strutture – Ospedali di Comunità [M6C1 1.3]; Componente 2: Innovazione, ricerca e digitalizzazione del Servizio Sanitario Nazionale; Investimento 1.2: Verso un ospedale sicuro e sostenibile [M6C2 1.2];
- il decreto-legge 10 settembre 2021, n. 121, convertito, con modificazioni, dalla legge 9 novembre 2021, n. 156, recante «Disposizioni urgenti in materia di investimenti e sicurezza delle infrastrutture, dei trasporti e della circolazione stradale, per la funzionalità del Ministero delle infrastrutture e della mobilità sostenibili, del Consiglio superiore dei lavori pubblici e dell'Agenzia nazionale per la sicurezza delle infrastrutture stradali e autostradali», e, in particolare, l'articolo 10, co. 3, che prevede che «La notifica della citata decisione di esecuzione del consiglio UE – ECOFIN recante «Approvazione della Valutazione del Piano Nazionale di Ripresa e Resilienza dell'Italia», unitamente al decreto del Ministro dell'economia e delle finanze di cui al comma 2, costituiscono la base giuridica di riferimento per l'attivazione, da parte delle amministrazioni responsabili, delle procedure di attuazione dei singoli interventi previsti dal PNRR, secondo quanto disposto dalla vigente normativa nazionale ed europea, ivi compresa l'assunzione dei corrispondenti impegni di spesa, nei limiti delle risorse assegnate ai sensi del decreto di cui al comma 2.»;
- il decreto- legge del 24 febbraio 2023, n.13, recante «Disposizioni urgenti per l'attuazione del Piano nazionale di ripresa e resilienza (PNRR) e del Piano nazionale degli investimenti complementari al PNRR (PNC), nonché per l'attuazione delle politiche di coesione e della politica agricola comune»;
- in particolare, l'articolo 10, comma 6-*quater*, del D.L. n. 77/2021, come modificato dall'art. 14, comma 2, del D.L. n. 13/2023, ai sensi del quale, al fine di accelerare l'attuazione degli investimenti pubblici, in particolare di quelli previsti dal PNRR, l'Agenzia nazionale per l'attrazione degli investimenti e lo sviluppo d'impresa S.p.A. - INVITALIA promuove la stipulazione di appositi accordi quadro, recanti l'indicazione dei termini e delle condizioni che disciplinano le prestazioni ai sensi dell' articolo 54 del decreto legislativo 18 aprile 2016, n. 50, per l'affidamento, anche contestuale, dei servizi tecnici e dei lavori.
- in particolare l'articolo 56, co. 2, che individua il Contratto Istituzionale di Sviluppo quale strumento di attuazione rafforzata degli interventi finanziati dal PNRR di competenza del Ministero della Salute e comma 2 bis, che dispone che «Per l'attuazione di quanto previsto al comma 2, il Ministro della salute promuove e stipula appositi contratti istituzionali di sviluppo e ne coordina la successiva attuazione»;
- il decreto-legge 6 novembre 2021 n. 152, recante «Disposizioni urgenti per l'attuazione del Piano nazionale di ripresa e resilienza (PNRR)»;

- l'articolo 1, co. 1042 della legge 30 dicembre 2020, n. 178, recante *"Bilancio di previsione dello Stato per l'anno finanziario 2021 e bilancio pluriennale per il triennio 2021-2023"*, ai sensi del quale con uno o più decreti del Ministro dell'economia e delle finanze sono stabilite le procedure amministrativo-contabili per la gestione delle risorse di cui ai commi da 1037 a 1050, nonché le modalità di rendicontazione della gestione del Fondo di cui al comma 1037;
- l'articolo 1, co. 1043, secondo periodo della legge 30 dicembre 2020, n. 178, ai sensi del quale al fine di supportare le attività di gestione, di monitoraggio, di rendicontazione e di controllo delle componenti del Next Generation EU, il Ministero dell'economia e delle finanze - Dipartimento della Ragioneria generale dello Stato sviluppa e rende disponibile un apposito sistema informatico;
- il decreto del Ministro della Salute del 20 gennaio 2022 recante *"Ripartizione programmatica delle risorse alle regioni e alle province autonome per i progetti del Piano nazionale di ripresa e resilienza e del Piano per gli investimenti complementari"*, avente ad oggetto la ripartizione delle risorse del PNRR e del PNC a favore dei soggetti attuatori Regioni e Province autonome;
- il decreto del Ministro della salute 5 aprile 2022, con il quale è stato approvato lo schema di Contratto Istituzionale di Sviluppo - CIS, comprensivo del Piano operativo e delle schede intervento, registrato alla Corte dei Conti in data 4 maggio 2022, n. 1282;
- il decreto del Ministro della Salute del 20 gennaio 2022 recante *"Ripartizione programmatica delle risorse alle regioni e alle province autonome per i progetti del Piano nazionale di ripresa e resilienza e del Piano per gli investimenti complementari"*, avente ad oggetto la ripartizione delle risorse del PNRR e del PNC a favore dei soggetti attuatori Regioni e Province autonome;
- che i Soggetti Attuatori attuano i propri interventi congiuntamente ed in solido con gli Enti del Servizio sanitario regionale dai medesimi delegati. I "soggetti attuatori" degli interventi, come definiti ai sensi dell'articolo 1, co. 4, lett. o), del predetto D.L. n. 77/2021, coincidono, quindi, con i suddetti Enti del Servizio sanitario regionale preposti ai singoli interventi o a parte di essi (di seguito, "Soggetti Attuatori Esterni");
- il D.A. n. 406 del 26/5/2022, con il quale l'Assessore della Salute della Regione Siciliana, in aderenza ai contenuti dello Statuto Regionale, avendo particolare riguardo soprattutto agli articoli 9 e 20, ha approvato il Piano Operativo Regionale (POR) della Regione, che è composto, tra l'altro, da 750 Schede intervento, nelle quali sono riportate le informazioni anagrafiche e finanziarie di ciascun intervento, le relative modalità attuative, il cronoprogramma e le *milestone* e i *target* stabiliti;
- il Contratto Istituzionale di Sviluppo (CIS) sottoscritto dal Ministro della Salute e dal Presidente della Regione Siciliana in data 30.05.2022, concernente la realizzazione degli interventi finanziati nell'ambito del PNRR Missione 6 - Componenti 1 e 2 - e dal PNC - di cui all'articolo 1, comma 2, lettera e), punto 2, del decreto legge 6 maggio 2021, n. 59, convertito, con modificazioni, dalla legge 1° luglio 2021, n. 101 -, di competenza della Regione Siciliana, sulla scorta del relativo POR.
- il Decreto Assessoriale della regione siciliana n. 564/GAB del 28/07/2022, con cui gli Enti del Servizio Sanitario Regionale (SSR) sono autorizzati, per la predisposizione di puntuali provvedimenti amministrativi di delega, allo svolgimento di specifiche attività finalizzate alla realizzazione degli interventi in base alla relativa competenza territoriale ed, altresì, viene nominato l'Ing. Massimiliano Maisano quale Referente unico della Regione Siciliana;
- il D.A. n. 669 del 29.07.2022 dell'Assessorato della Salute della Regione Siciliana - DPS- , con il quale l'ASP di Palermo è delegata, in qualità di "Soggetto attuatore esterno", a svolgere le attività relativamente ai 108 interventi di propria competenza territoriale inseriti nel POR. e, nello specifico: n.39 "Case della comunità e presa in carico della persona"; n.12 "Centrali Operative Territoriali (COT)"; n.10 "Ospedali di Comunità"; n.12 di "Digitalizzazione DEA di I e II livello"; n.34 "Grandi apparecchiature"; n.1 "Verso un nuovo ospedale sicuro e sostenibile, a valere sul PNRR.

Considerato che:

- con Delibera n. 123 del 03.02.2022 è stato nominato RUP, ai sensi dell'art. 31 del d.lgs 50/2016 e ss.mm.ii., l'Ing. S. Falletta per l'intervento in parola inserito nella linea di investimento M6.C1 – 1.1 Case della comunità e presa in carico della persona (CdC);
- con Delibera del Direttore Generale n. 354 del 15/03/2023 sono stati approvati gli atti relativi ai progetti di fattibilità tecnica ed economica, redatti ai sensi dell'art. 23 del D.Lgs. n. 50/2016, degli interventi di ristrutturazione e rifunionalizzazione edilizia d'immobili di cui all'elenco precedente;
- con Delibera del Direttore Generale n. 404 del 24/03/2023 è stata autorizzata l'Agenzia Nazionale per l'attuazione degli investimenti e lo sviluppo d'impresa S.p.A. INVITALIA per l'attuazione degli Interventi ricadenti nella Missione M6 – Salute del Piano Nazionale di Ripresa e Resilienza (PNRR), cofinanziata dal Piano nazionale per gli investimenti complementari (PNC), per gli interventi di ristrutturazione e rifunionalizzazione edilizia d'immobili ricadenti nei distretti sanitari dell'ASP di Palermo compresi nell'ambito delle linee di finanziamento: C1-1.1 “Case della Comunità e presa in carico della persona (CdC)” e C1-1.3. “Rafforzamento dell'assistenza sanitaria intermedia e delle sue strutture (OdC) AQ2 lavori (OG2-OG11) e servizi di ingegneria e architettura (E.22 – S.03 – IA.02 – IA.04);
- che con provvedimento n. 0217808 del 25/07/2023 l'Agenzia Nazionale per l'attuazione degli investimenti e lo sviluppo d'impresa S.p.A. INVITALIA ha approvato la proposta di aggiudicazione relativa all'affidamento di lavori in Appalto Integrato AQ 2 lavori (OG2 – OG11) e servizi di ingegneria e architettura (E.22 — S.03 – IA.02 – IA.04);

Dato atto che:

- l'intervento della CdC di POLIZZI GENEROSA in via Vinciguerra, 26 CUP F37H21009940006 è stato inserito nel lotto geografico A (PA-AG) cluster AQ2 – PALERMO H, e pertanto è stato richiesto il CIG derivato per l'appalto specifico A01150C129 derivandolo dal CIG padre 97479116A1 dell'accordo quadro;
- sono stati sottoscritti: in data 25.09.2023 l'Ordine di Attivazione (ODA) n. 25 assunto al protocollo ASP al n. 323003-2023 del 25.09.2023, in data 10/10/2023 il Contratto Specifico registrato al n. rep. 69 di pari data e assunto al Protocollo ASP al n. 364819-2023 del 19/10/2023;
- è stato altresì sottoscritto il 29.09.2023, dal RUP e dall'O.E., il verbale di consegna per l'immediato avvio della progettazione esecutiva, assunto al Protocollo ASP al n. 330998-2023 del 29/09/2023;
- il cluster AQ2 – PALERMO H, è stato aggiudicato ditta “IMPRESALV S.r.l.” con sede in Favara (AG), Via Simone Corleo n. 7, con Partita IVA e Codice Fiscale 02706000847 con il ribasso percentuale unico del 22,10%;
- con la Delibera n. 000033 del 02/07/2024 viene approvato in linea amministrativa il progetto esecutivo per i “lavori di ristrutturazione e rifunionalizzazione in Casa della Comunità dell'immobile distinti nel Distretto Sanitario 38 sita nel comune di POLIZZI GENEROSA in via Vinciguerra n. 26 - CUP F37H21009940006”, che prevede il seguente quadro economico: € 1.578.618,96 per lavori comprensivo dei costi della sicurezza per € 54.783,35, per il servizio di progettazione esecutiva e indagini € 166.596,33 ed € 939.443,86 per somme a disposizione dell'amministrazione per un totale complessivo di € 2.684.632,15;
- con Delibera n. 613 del 31/10/2024 è stato preso atto delle variazioni contrattuali attraverso la sottoscrizione dell'addendum n. 2 all'ODA e dell'addendum n.1 al contratto specifico;
- a seguito delle variazioni suddette l'importo complessivo dell'intervento in oggetto risulta pari ad € 2.684.632,15, di cui € 2.055.977,00 a valere sul finanziamento PNRR ed € 628.655,15 a valere su fondi di bilancio aziendale, fatti salvi la rimodulazione di eventuali economie sulla medesima linea di finanziamento e/o il successivo reintegro delle somme da parte del competente Assessorato regionale, giusta nota prot. n. 15402 del 06/03/2022 il Dipartimento Regionale per la Pianificazione Strategica dell'Assessorato Regionale della Salute;

- con Delibera n. 000047 del 11/07/2024, è stato nominato Direttore dei Lavori l'Arch. Michele Di Giovanni della società TS Engineering scarl;
- con Delibera n. 000048 del 11/07/2024 è stato nominato come Coordinatore della Sicurezza in fase di esecuzione il Geom. Sebastiano Zagarrio;
- il giorno 04.09.2024 è stato sottoscritto il verbale di consegna lavori, assunto al protocollo ASP al n. 0415276 del 06.09.2024;
- con nota pec del 02/10/2024 assunta al protocollo ASP al n. 0458504 del 02/10/2024, l'Operatore economico, ai sensi dell'art. 29 delle Condizioni Generali ha provveduto a formulare richiesta di anticipazione per il 20% della quota lavori (€ 1.578.618,96) sull'importo contrattuale oltre IVA, pari a € 315.723,79, da corrispondere con le modalità previste dall'art. 35 comma 18 del D. Lgs. n. 50/2016 e ss.mm.ii.;
- con pec del 04/11/2024, assunta al protocollo ASP al n. 516224 del 04/11/2024, la ditta IMPRESALV s.r.l. ha inoltrato copia digitale della Polizza Fidejussoria n. VIS-03.0009892 stipulata in data 31/10/2024 con la compagnia Visenta Insurance per un importo pari a € 324.374,00, ossia pari all'anticipazione del 20%, maggiorato del tasso d'interesse legale applicato al periodo necessario al recupero dell'anticipazione stessa, secondo il cronoprogramma della prestazione;
- con Delibera del Direttore Generale n. 000734 del 20/11/2024 è stata liquidata la somma di € 315.723,79 (trecentoquindicimilasettecentoventitre/79) oltre IVA al 10% pari a € 31.572,38 (trentunomilacinquecentosettantadue/38), per un totale complessivo di € 347.296,17 (trecentoquarantasettemiladuecentonovantasei/17), pari al 20% del valore contrattuale

Visto

- l'andamento dei lavori, è possibile riconoscere all'Impresa il pagamento in acconto previsto dall'Art. 29 del C.S.A., in relazione al primo stato di avanzamento dei lavori che adempie al cronoprogramma stabilito;
- che in corso d'opera si è riscontrata la necessità di eseguire nuovi lavori non previsti nel progetto principale, per la cui contabilizzazione mancano i relativi prezzi unitari;
- il Verbale di Alta Sorveglianza del 18.10.2024 della Soprintendenza BB.CC.AA di Palermo, in merito alla realizzazione della nuova pavimentazione in Perlato di Sicilia, in sostituzione a quella rimossa;
- la nota del 18.10.2024 del Coordinatore della Sicurezza in c.o e l'Ordine di servizio n° 01 del 29.10.2024 del direttore dei lavori;
- che è stato redatto e trasmesso il verbale di concordamento nuovi prezzi n° 04 nuovi prezzi di cui 03 desunti dal Prezzario Regionale 2022 e n 01 nuovo prezzo scaturente da apposita analisi prezzi che saranno soggetti al ribasso d'asta del 22,10%;

Dato atto che:

- sono stati redatti dal Direttore dei Lavori gli atti e documenti contabili per il pagamento del 1° Stato di Avanzamento trasmessi con pec del 04/02/2025 assunti al protocollo ASP al n. 64374 del 05/02/2025, di seguito elencati:

- All. 1.** Certificato di pagamento
- All. 2.** Disegni contabili
- All. 3.** Documentazione fotografica
- All. 4.** Libretto delle misure
- All. 5.** Liste settimanali
- All. 6.** Registro di contabilità
- All. 7.** Sommario del Registro
- All. 8.** Stato di avanzamento lavori

- è stata presa l'autorizzazione generale sul sistema AREAS 206 "UA_PNRR/2025/24/0" e la relativa sub autorizzazione UA_PNRR/2025/24/1 dell'importo de quo (**All. 9**);
- l'Ordine n. SSB3AI-2025-18 del 19/02/2025, relativo al fornitore Società "IMPRESALV S.r.l.", con sede legale in Via Simone Corleo, 7 - 92026 Favara (AG), P.Iva: 02706000817, (**ALL. 10**);
- il Documento Unico di Regolarità Contributiva (DURC) prot. n. INPS 44515589 valido sino al 04/06/2025, da cui si evince che l'Operatore economico è in regola con gli adempimenti previsti dalla legge (**ALL. 11**);

Dato atto che:

- l'Impresa ha trasmesso fattura elettronica n. 13 del 26/02/2025 per un importo di € 185.732,15 (euro centoottantacinquemilasettecentotrentadue/15) oltre IVA al 10% per € 18.573,22 (euro diciottomilacinquecentosettantatre/22) per un totale complessivo di € 204.305,37 (euro duecentoquattromilatrecentocinque/37);

Ritenuto necessario liquidare la fattura di cui sopra all'Operatore economico "IMPRESALV S.r.l.", con sede legale in Via Simone Corleo, 7 - 92026 Favara (AG), P.Iva: 02706000817, così come sopra richiamata per la somma complessiva di € 185.732,15 (euro centoottantacinquemilasettecentotrentadue/15) oltre IVA al 10% per € 18.573,22 (euro diciottomilacinquecentosettantatre/22), che graverà sul conto patrimoniale N° 1.01.02.10.30 "Immobilizzazioni materiali in corso e acconti", salva la successiva e integrale reintegrazione del finanziamento da parte del competente Servizio Assessoriale;

Dato atto che non sussistono impedimenti a procedere, essendo la procedura conforme alle disposizioni di legge vigenti in materia ed alle norme regolamentari di funzionamento dell'Azienda sanitaria provinciale di Palermo;

Considerato che occorre notificare per mezzo della segreteria della UOC Sviluppo e gestione dei Progetti sanitari – Ufficio Speciale il presente atto:

- al Direttore UOC Bilancio e Programmazione per il seguito di competenza;
- alla ditta IMPRESALV srl per conoscenza;
- al Collegio Sindacale;
- al RUP ing. Salvatore Falletta, presso l'U.O.C. Sviluppo e gestione dei Progetti sanitari – Ufficio Speciale;
- al Direttore dei Lavori Arch. Michele Di Giovanni della società TS Engineering scarl;

Ritenuto necessario munire il presente atto della clausola di immediata esecutività al fine di dotare nel più breve tempo possibile i siti destinatari dei beni di che trattasi ed attivare le attività coinvolte;

Dato atto che il presente provvedimento sarà pubblicato, ai sensi dell'art. 29 del 50/2016, in ossequio al principio di trasparenza e fatto salvo quanto previsto dall'art.1, comma 32, della Legge 190/2012 e dal D. Lgs. 33/2013, nel proprio sito www.asppalermo.org sezione "Bandi Gara";

Dato atto che, proponendo il presente provvedimento e sottoscrivendolo, si attesta che lo stesso, a seguito dell'istruttoria effettuata, è conforme alla normativa che disciplina la materia trattata ed è, sia nella forma che nella sostanza, totalmente legittimo, veritiero e utile per il servizio pubblico, ai sensi e per gli effetti di quanto disposto dall'art. 1 della L. 14 gennaio 1994 n°20 e s.m.i., e che lo stesso è stato predisposto nel rispetto della L. 6 novembre 2012 n°190 "Disposizioni per la prevenzione e la repressione della corruzione e dell'illegalità nella Pubblica Amministrazione", nonché nell'osservanza dei contenuti del vigente Piano Aziendale della Prevenzione della Corruzione".

PROPONE

per le motivazioni espresse in premessa e sopra richiamate che costituiscono motivazioni ai sensi dell'art. 3 della legge n.241/90 e ss.mm.ii., che si intendono qui integralmente trascritte, e ne costituiscono la logica e conseguente motivazione, nel rispetto del principio di efficienza dell'azione amministrativa, di:

1. **Approvare** il 1° Stato Avanzamento Lavori per il pagamento in acconto previsto dall'Art. 29 del CSA, in relazione allo stato di avanzamento dei lavori secondo il cronoprogramma stabilito, unitamente, ai seguenti allegati:

All. 1. Certificato di pagamento

All. 2. Disegni contabili

- All. 3. Documentazione fotografica
- All. 4. Libretto delle misure
- All. 5. Liste settimanali
- All. 6. Registro di contabilità
- All. 7. Sommario del Registro
- All. 8. Stato di avanzamento lavori

2. **Autorizzare** il pagamento, a favore dell'Operatore economico "IMPRESALV S.r.l.", con sede legale in Via Simone Corleo, 7 - 92026 Favara (AG), P.Iva: 02706000817, della fattura n. 13 del 26/02/2025 per un importo di € 185.732,15 (euro centoottantacinquemilasettecentotrentadue/15) oltre IVA al 10% per € 18.573,22 (euro diciottomilacinquecentosettantatre/22) per un totale complessivo di € 204.305,37 (euro duecentoquattromilatrecentocinque/37);
3. **Imputare** sul conto patrimoniale 1.01.02.10.30 "*immobilizzazioni materiali in corso e acconti*" la somma complessiva di € 185.732,15 (euro centoottantacinquemilasettecentotrentadue/15) oltre IVA al 10% per € 18.573,22 (euro diciottomilacinquecentosettantatre/22) per un totale complessivo di € 204.305,37 (euro duecentoquattromilatrecentocinque/37) salva la successiva e integrale reintegrazione del finanziamento da parte del competente Servizio Assessoriale;
4. **Utilizzare**, per il pagamento all'Operatore economico IMPRESALV srl (P. Iva 02706000817), i dati dichiarati nella dichiarazione della "tracciabilità dei flussi finanziari";
5. **Prendere atto** che il RUP proponente dichiara di non trovarsi in situazioni di conflitto di interesse ai sensi dell'art. 6 -bis della legge n.241/1990 de dell'art. 42 del D.Lgs.50/2016, né di trovarsi nelle condizioni di incompatibilità ai sensi dell'art. 35 - bis del D.Lgs. 165/2001;
6. **Prendere atto** che gli originali degli atti citati alla presente delibera sono custoditi presso l'U.O.C. Sviluppo e gestione dei Progetti sanitari – Ufficio Speciale;
7. **Di notificare** per mezzo della segreteria della UOC Sviluppo e gestione dei Progetti sanitari – Ufficio Speciale il presente atto:
 - al Direttore UOC Bilancio e Programmazione per il seguito di competenza;
 - al Collegio Sindacale;
 - al RUP ing. Salvatore Falletta, presso l'U.O.C. Sviluppo e gestione dei Progetti sanitari – Ufficio Speciale;
 - alla ditta IMPRESALV srl, per conoscenza;
 - al Direttore dei Lavori Arch. Michele Di Giovanni della società TS Engineering scarl, per tutti gli atti conseguenziali;
8. **Di munire** il presente atto della clausola di immediata esecutività al fine di dotare nel più breve tempo possibile i siti destinatari dei beni di che trattasi ed attivare le attività coinvolte;
9. **Provvedere**, in ossequio al principio di trasparenza e fatto salvo quanto previsto dall'art.1, comma 32 della Legge 190/2012 e dal D. Lgs. 33/2013, alla pubblicazione ai sensi dell'art. 29 del D. Lgs. 50/2016 della deliberazione sul sito aziendale www.asppalermo.org

Il Dirigente Ingegnere

RUP

(Salvatore Falletta)

Sul presente atto viene espresso

parere favorevole del

IL DIRETTORE AMMINISTRATIVO

(Dott. Ignazio Del Campo)

parere _____ del

IL DIRETTORE SANITARIO

(Dott. Antonino Levita)

IL DIRETTORE GENERALE

- vista la proposta di deliberazione che precede e che s'intende qui di seguito riportata e trascritta;
- visto il parere favorevole espresso dal Direttore Amministrativo e dal Direttore Sanitario, favorevole;
- ritenuto di condividerne il contenuto;
- assistito dal segretario verbalizzante,

DELIBERA

di approvare la superiore proposta, che qui s'intende integralmente riportata e trascritta, per come sopra formulata dal Dirigente Responsabile della struttura proponente

IL DIRETTORE SANITARIO

Dott. Antonino Levita

n.q. di Sostituto Del Direttore Generale
ai sensi dell'art. 3 c.6 del D. Lgs. 502/92

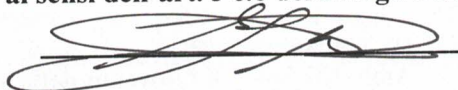

Il Segretario verbalizzante

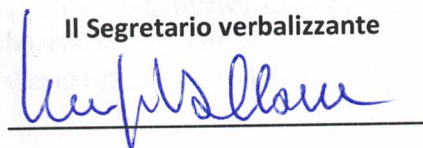







REGIONE SICILIANA
AZIENDA SANITARIA PROVINCIALE
PALERMO

ATTESTAZIONI

DELIBERAZIONE N. 000269 DEL 4 MAR 2025

Il Responsabile dell'Ufficio Deliberazioni

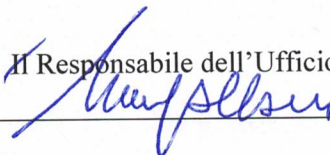

La presente deliberazione è stata affissa all'Albo il _____ l'Addetto _____

E' stata ritirata dall'Albo il _____ l'Addetto _____

☐ Si attesta che contro la presente delibera non è pervenuto alcun reclamo.

☐ Si attesta che contro la presente delibera è pervenuto reclamo da:

Palermo _____

Il Responsabile dell'Ufficio Deliberazioni

Annotazioni _____

ALLEGATI ALLA

DELIBERA N. 000269

DEL

4 MAR 2025

Polizzi Generosa li 03.02.2025



Sede legale: Via G. Cusmano, 24 – 90141
PALERMO
C.F. e P. I.V.A.: 05841760829

Oggetto: PNNR – M6C1-1.1 Case della Comunità e presa in carico della persona. Lavori di ristrutturazione e rifunzionalizzazione in CdC dell'immobile distinto nel Distretto Sanitario 35, sito nel Comune di Polizzi Generosa (PA) – via Vinciguerra 26.

CIG: A01150C129

CUP: F37H21009940006

Affidatario: IMPRESALV S.R.L. sede legale in via Simone Corleo n°7 – Favara (AG)), Codice fiscale/Partita IVA 02706000847

STATO DI AVANZAMENTO LAVORI N° 1

Disegni Contabili

NUOVA CONFIGURAZIONE

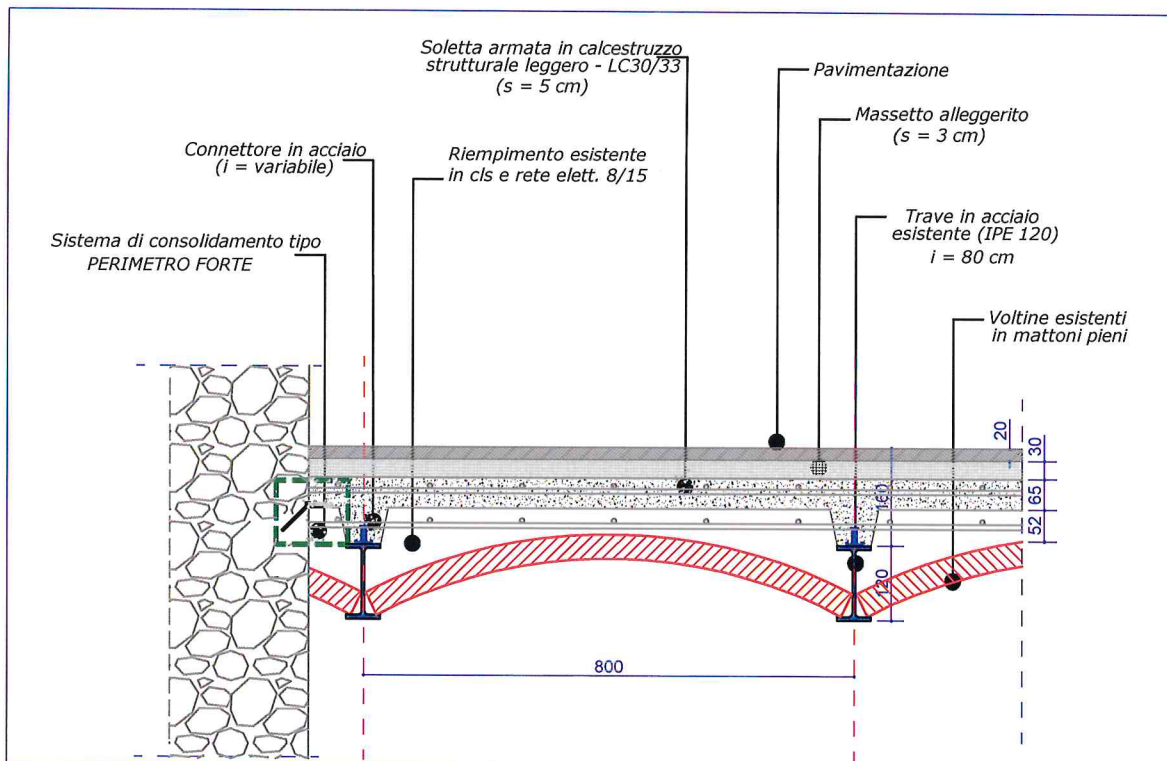

NUOVA CONFIGURAZIONE

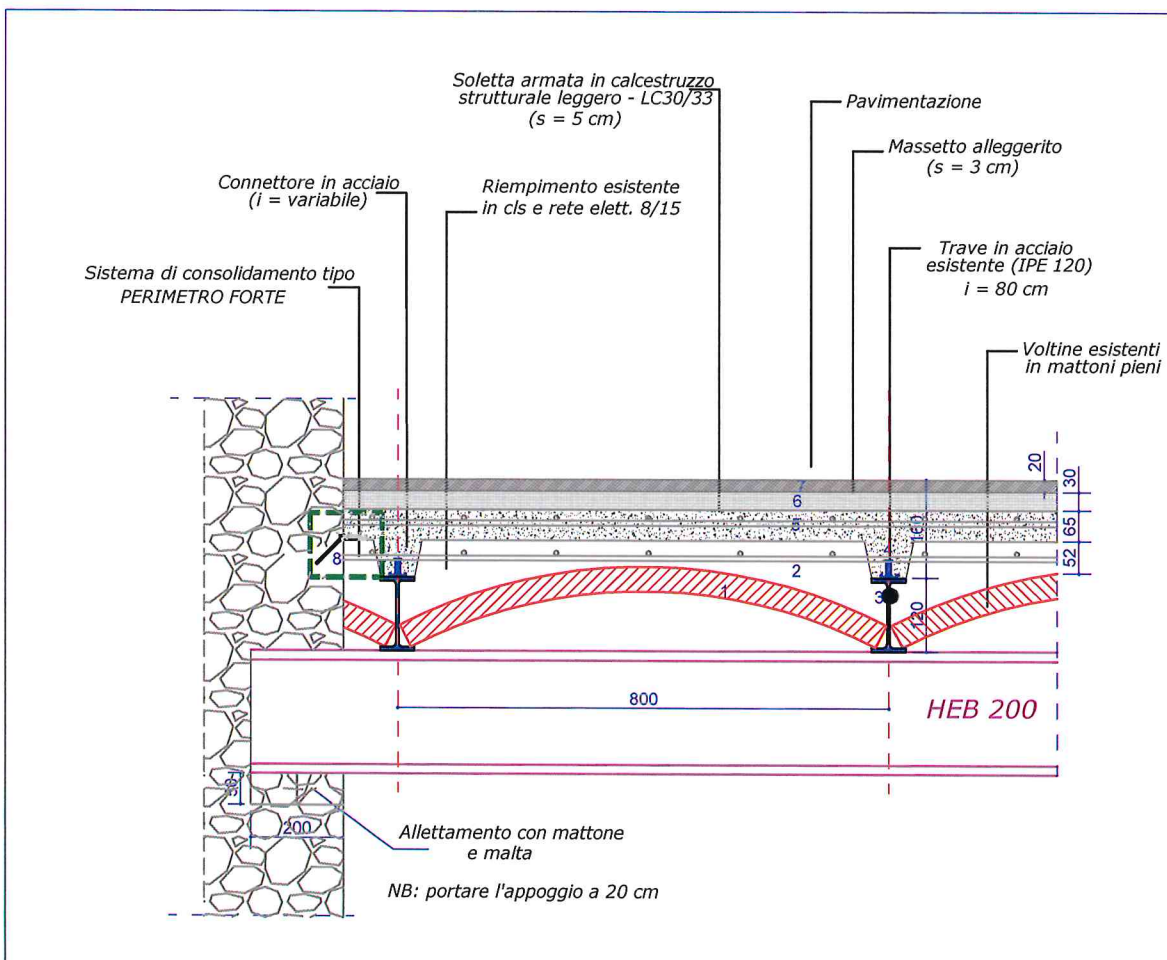

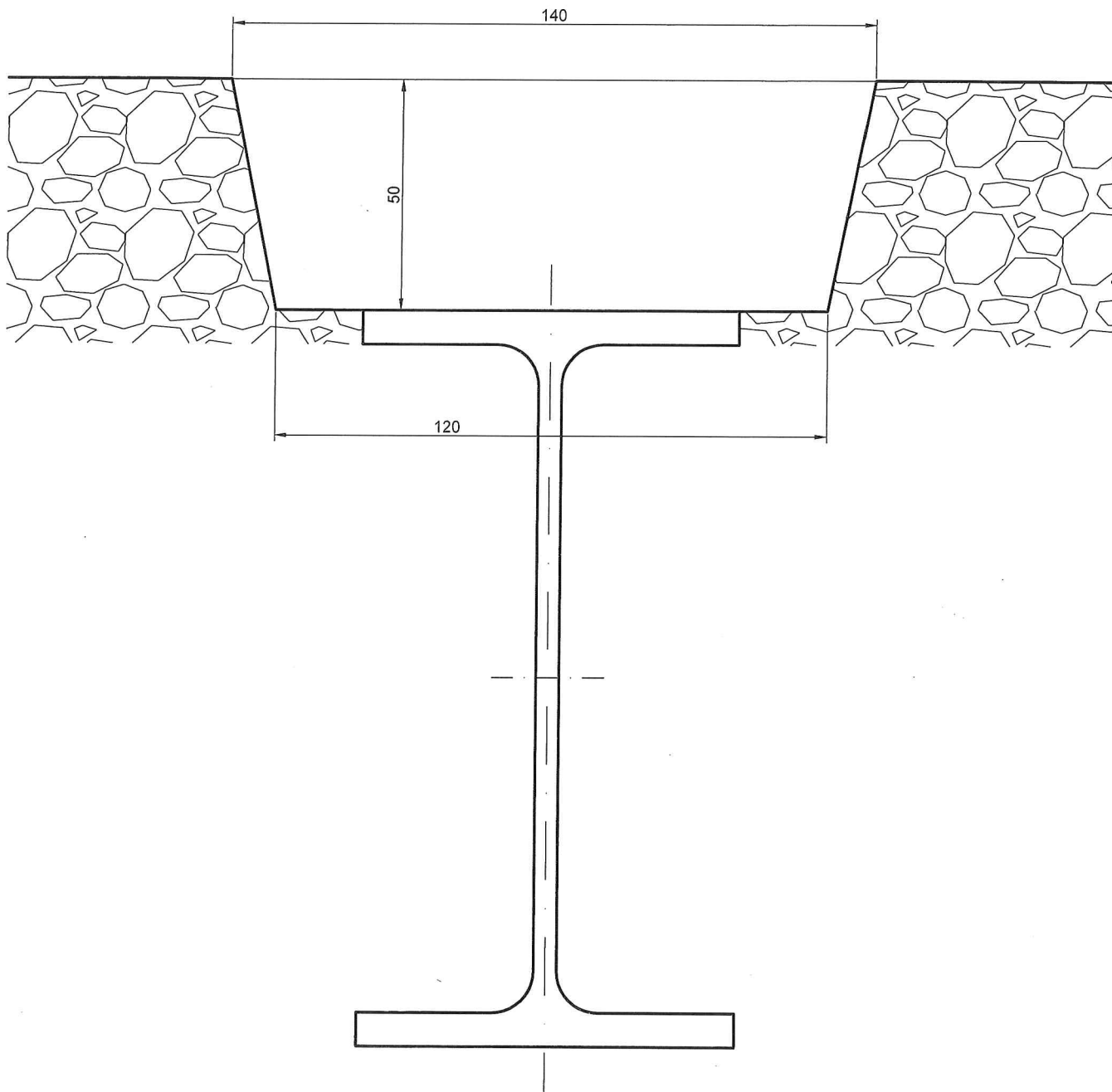



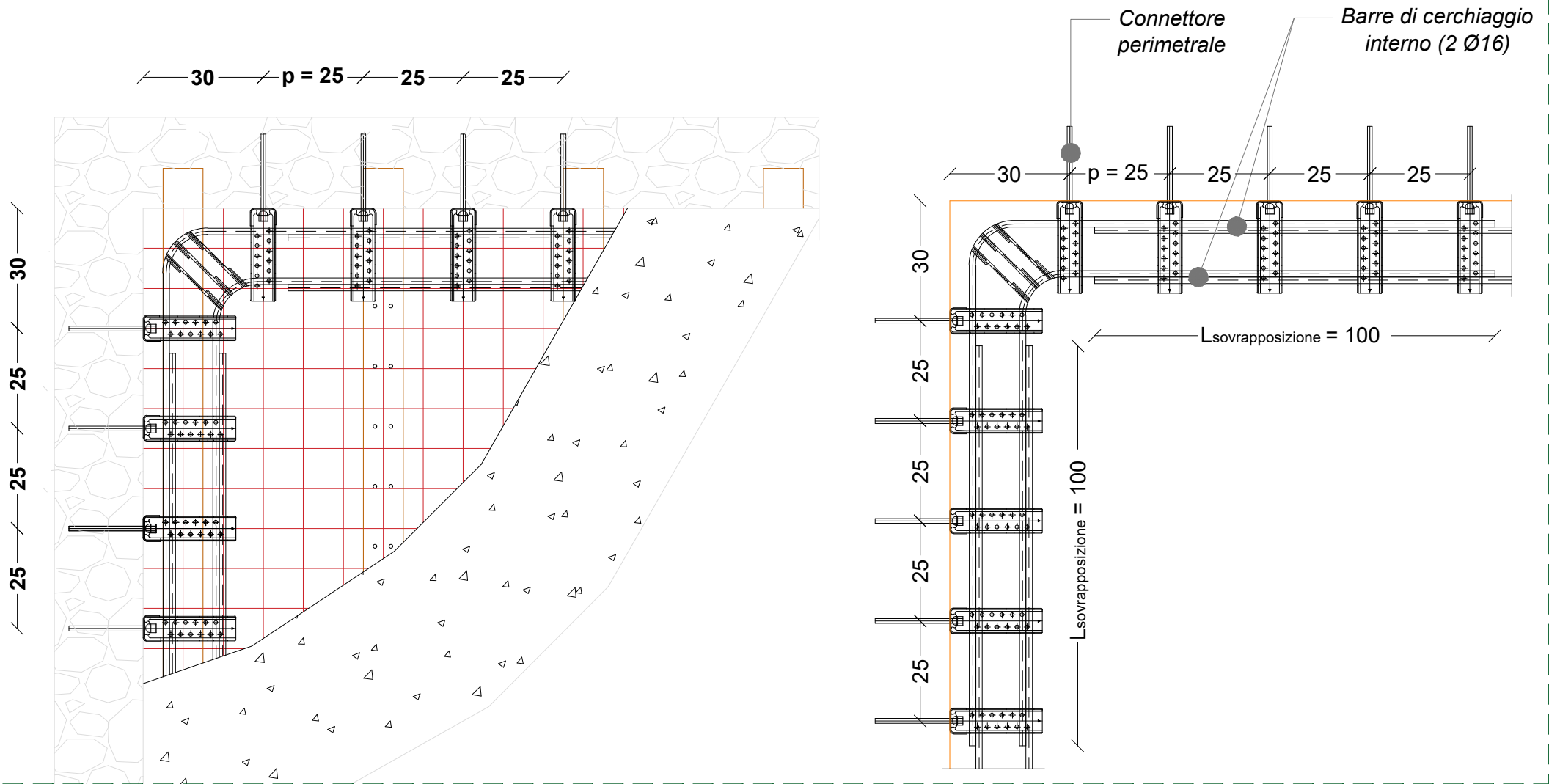

Dettaglio costruttivo: cerchiatura interna solai (tipo "Perimetro Forte")

Scala 1:20 - misure espresse in cm



<u>SIMBOLO</u>	<u>DESCRIZIONE</u>
	Consolidamento solaio con travi in acciaio e volte in mattoni
	Consolidamento estradossale volta in muratura
	Trave in acciaio rompitratta - HEB120 (S275)
	Trave in acciaio rompitratta - HEB200 (S275)

Piano Terra

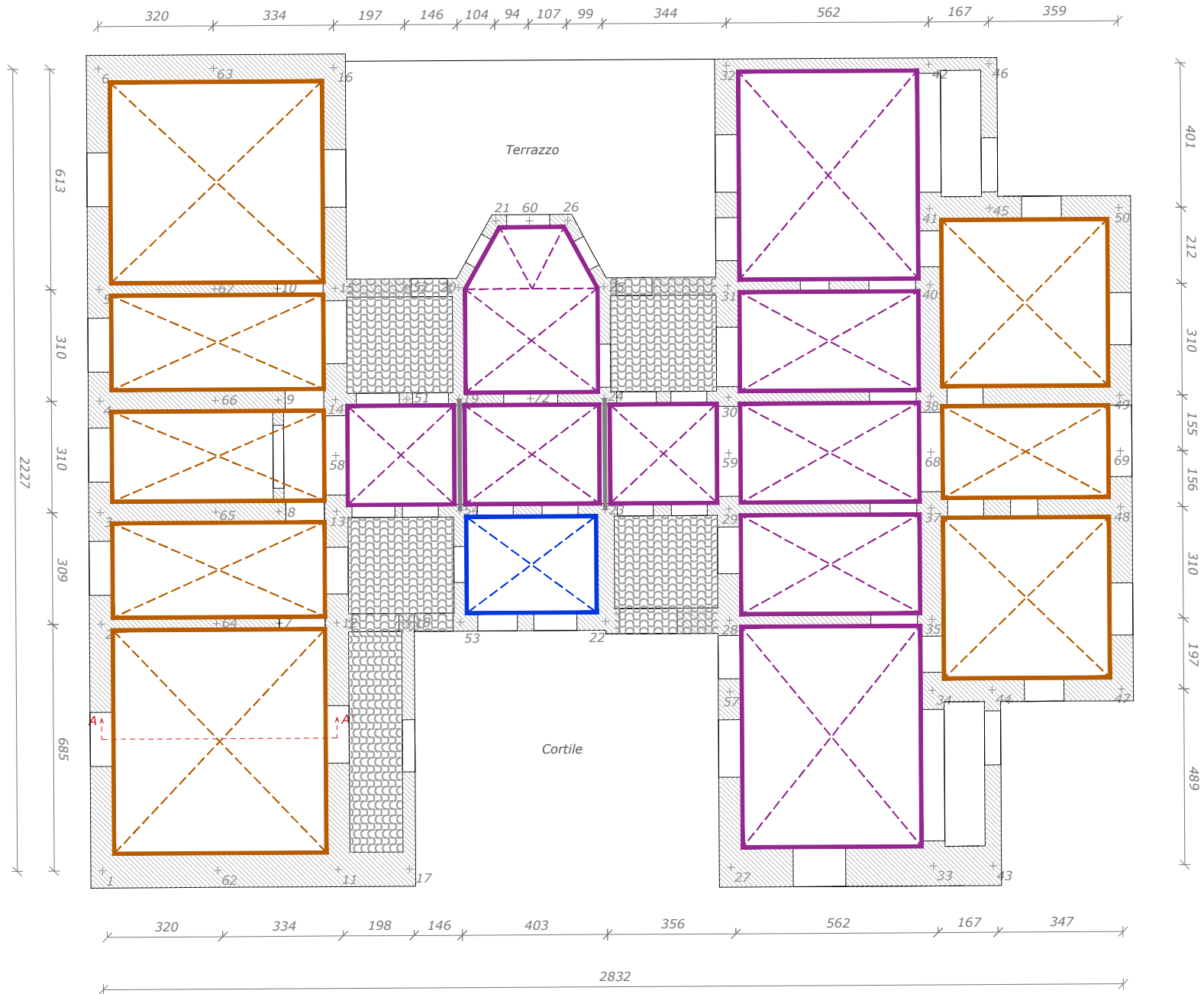

Piano Seminterrato -2

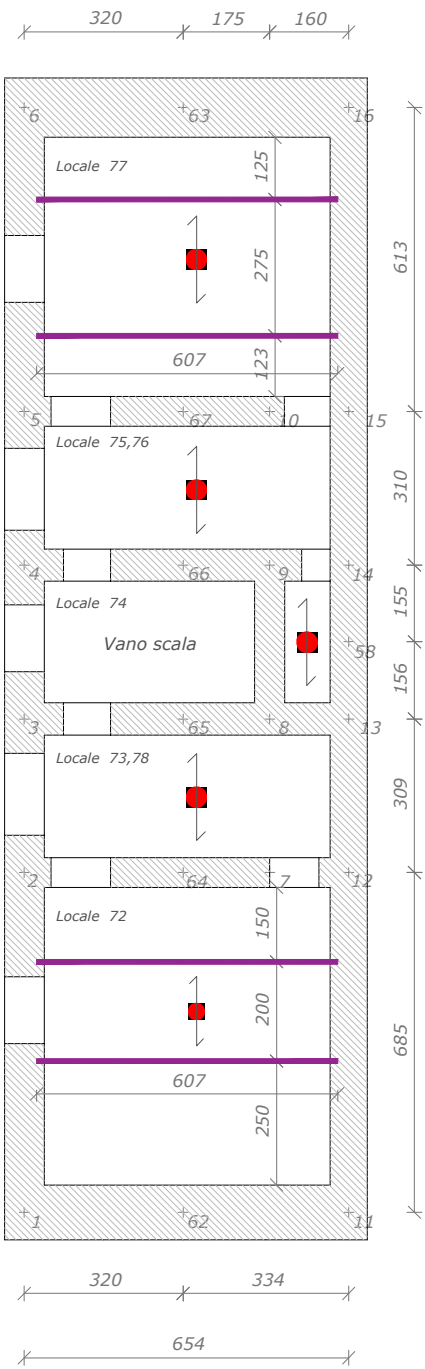

Piano Seminterrato -1

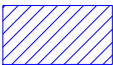
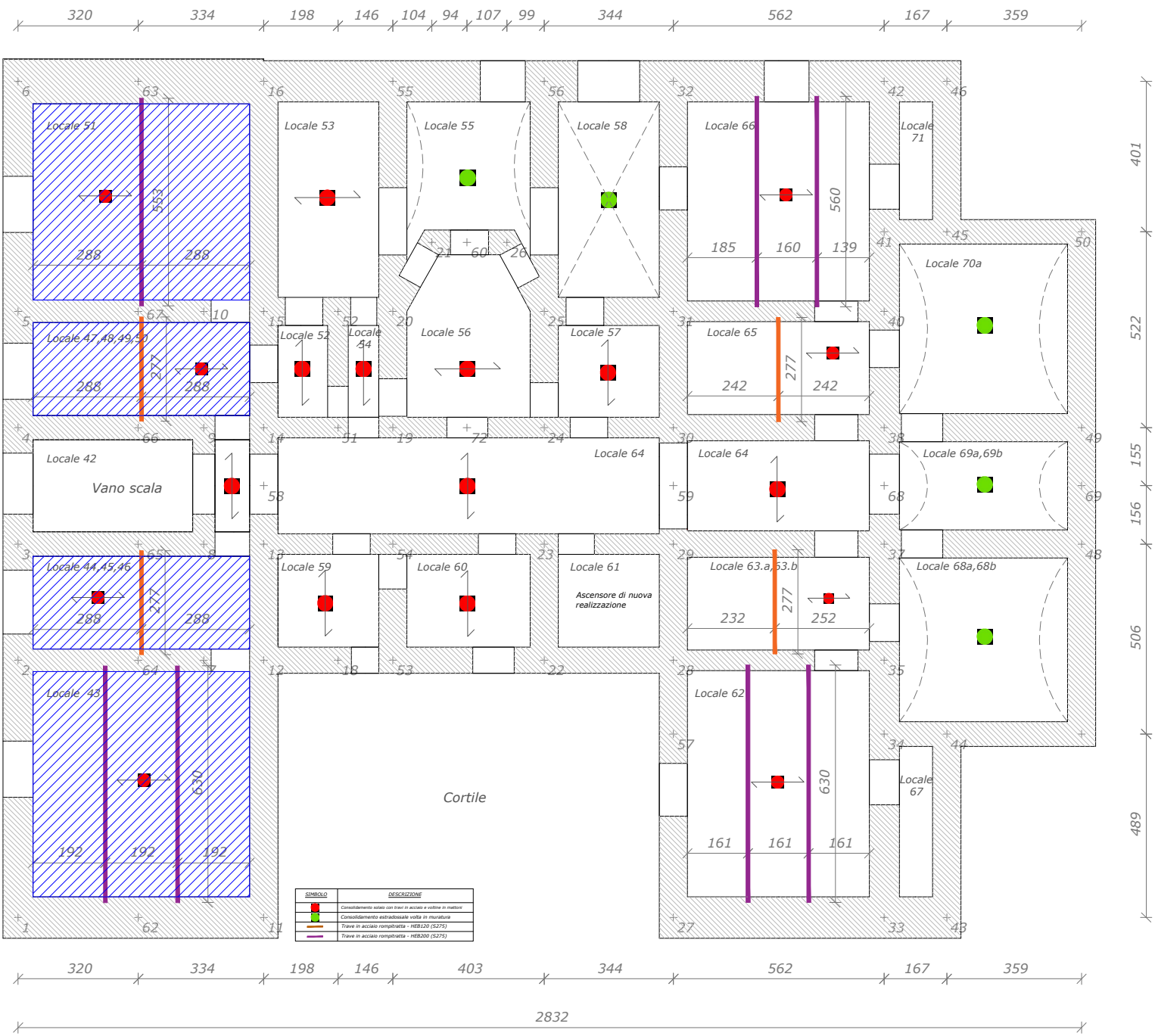

GETTO SOLETTA 09.01.2025

SIMBOLO	DESCRIZIONE
	Consolidamento acciaio con travi in acciaio a sezione in metallo
	Consolidamento dell'edificio sotto in muratura
	Trave in acciaio compattata - HEB120 (5275)
	Trave in acciaio compattata - HEB200 (5275)



Sede legale: Via G. Cusmano, 24 – 90141
PALERMO
C.F. e P. I.V.A.: 05841760829

Oggetto: PNRR – M6C1-1.1 Case della Comunità e presa in carico della persona. Lavori di ristrutturazione e rifunzionalizzazione in CdC dell'immobile distinto nel Distretto Sanitario 35, sito nel Comune di Polizzi Generosa (PA) – via Vinciguerra 26.

CIG: A01150C129

CUP: F37H21009940006

Affidatario: IMPRESALV S.R.L. sede legale in via Simone Corleo n°7 – Favara (AG)), Codice fiscale/Partita IVA 02706000847

STATO DI AVANZAMENTO LAVORI N° 1

Documentazione fotografica

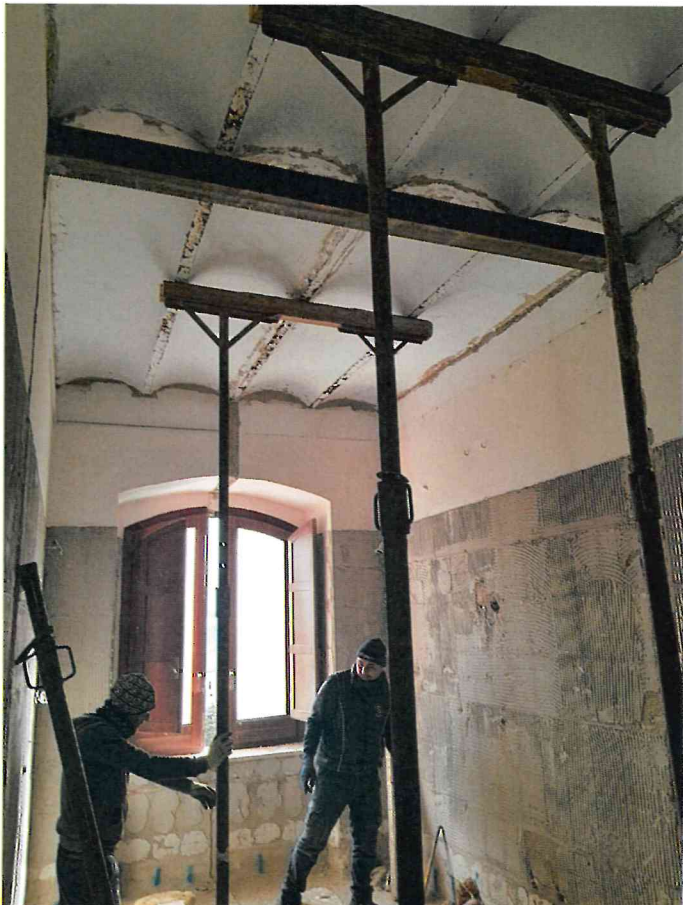

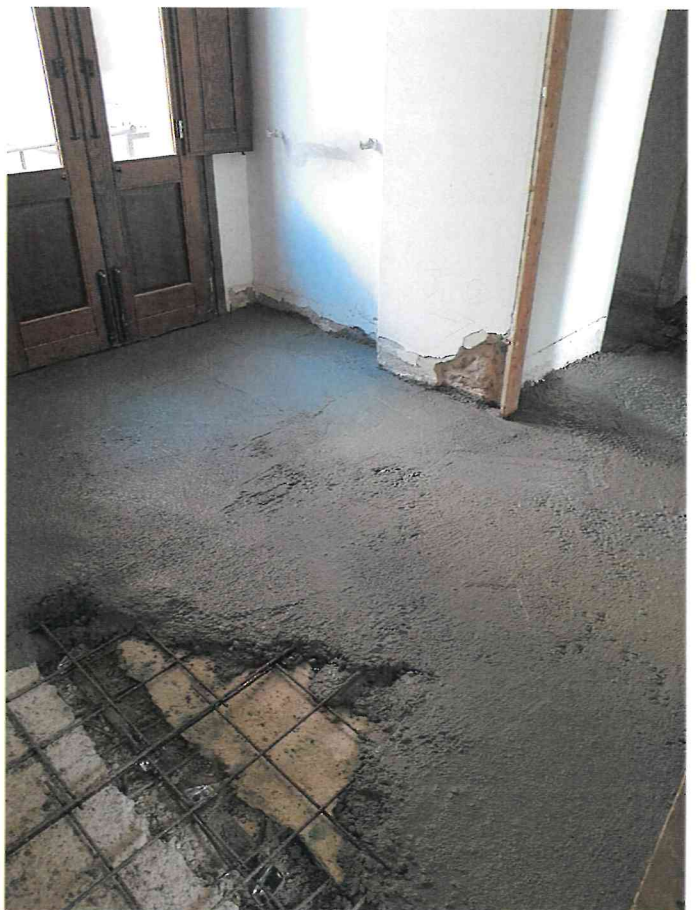
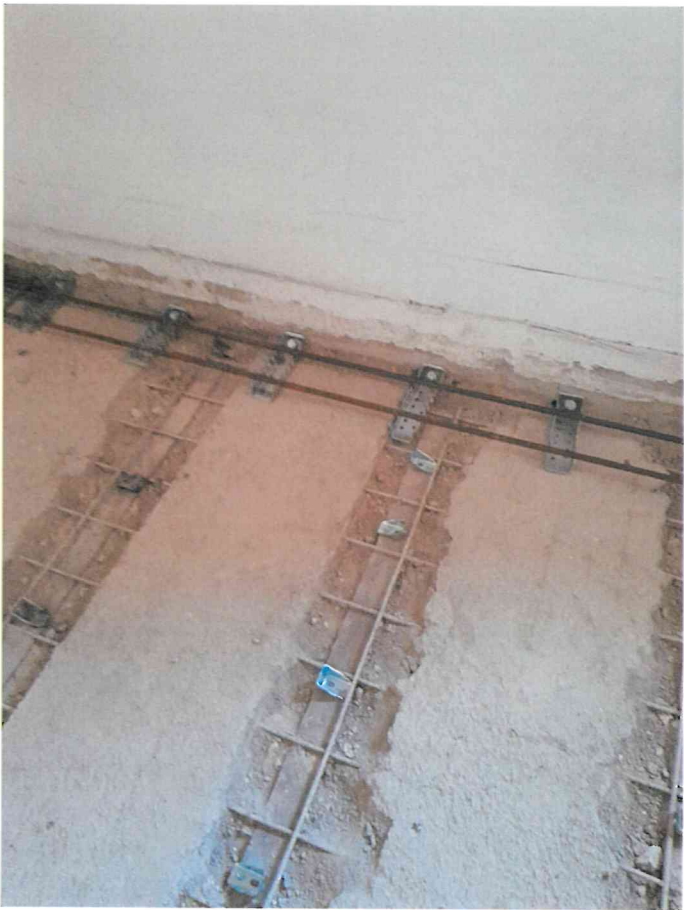
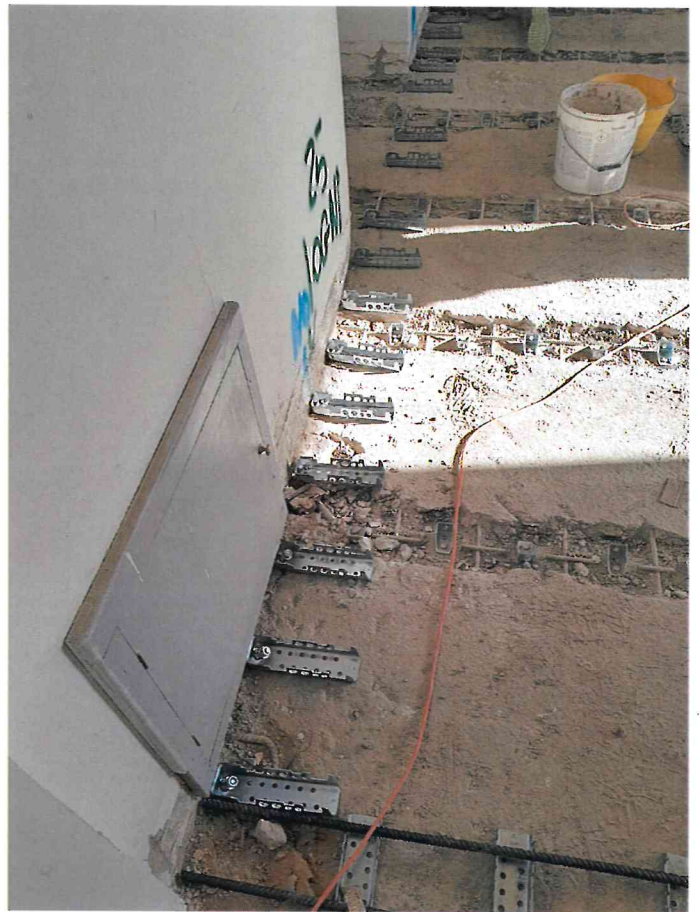



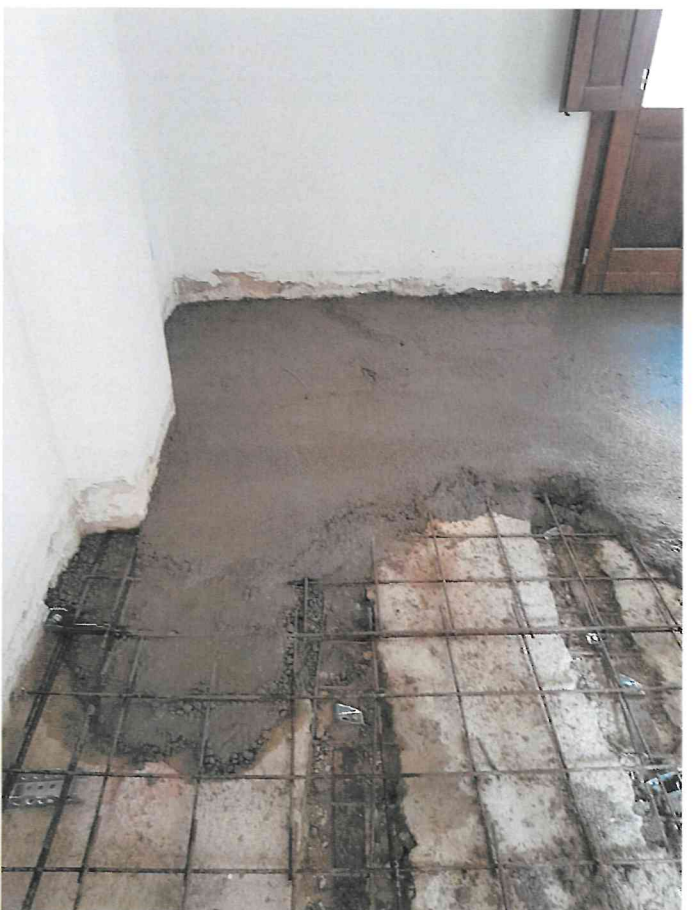
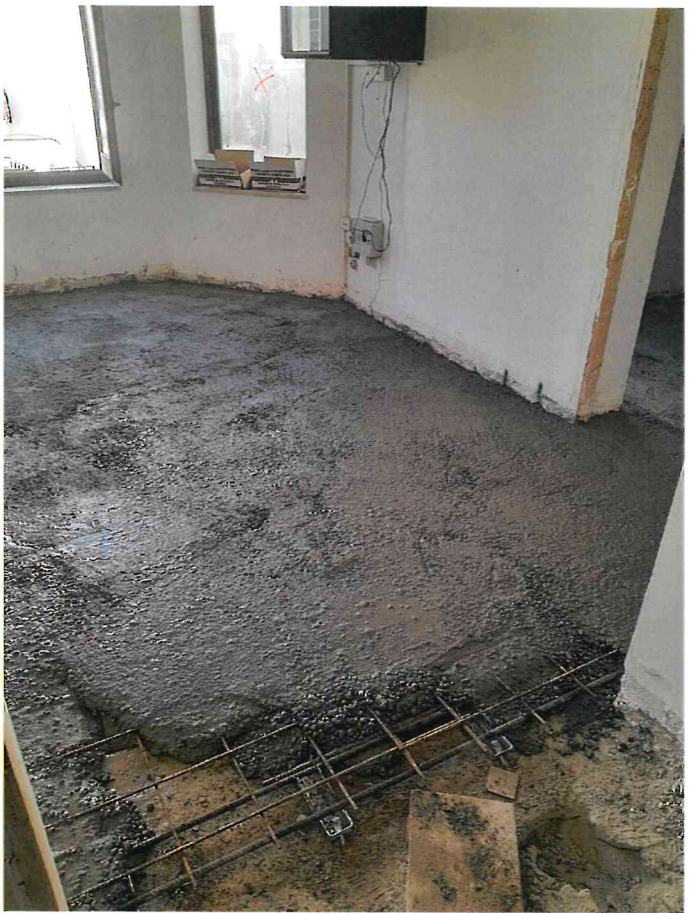

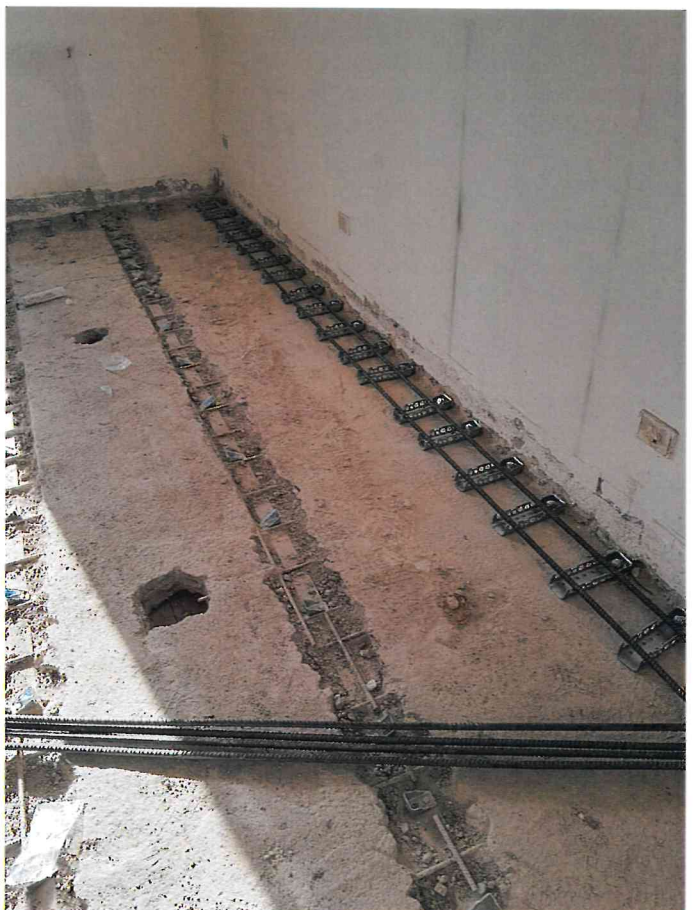

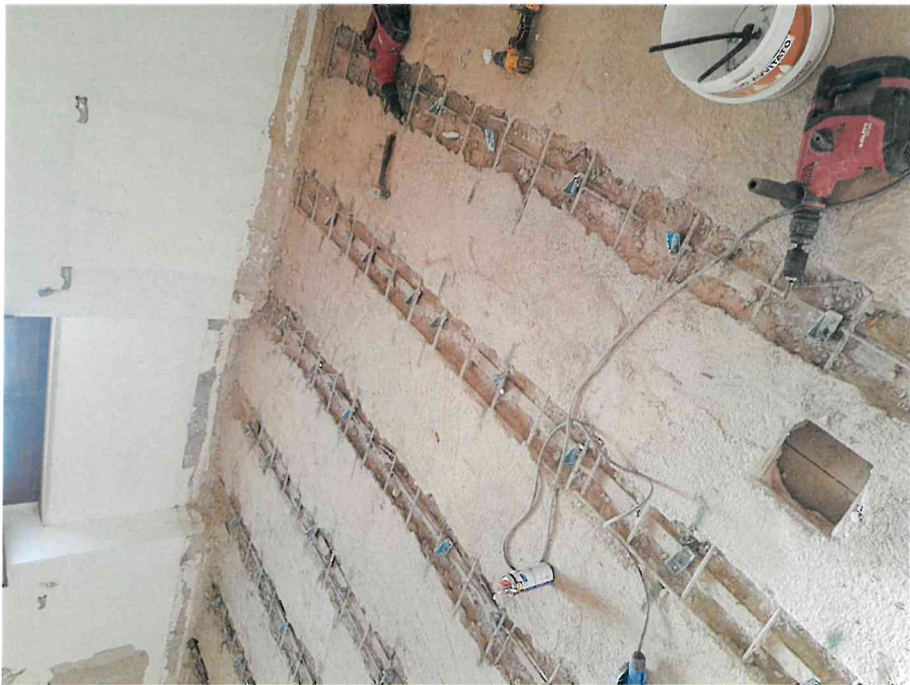







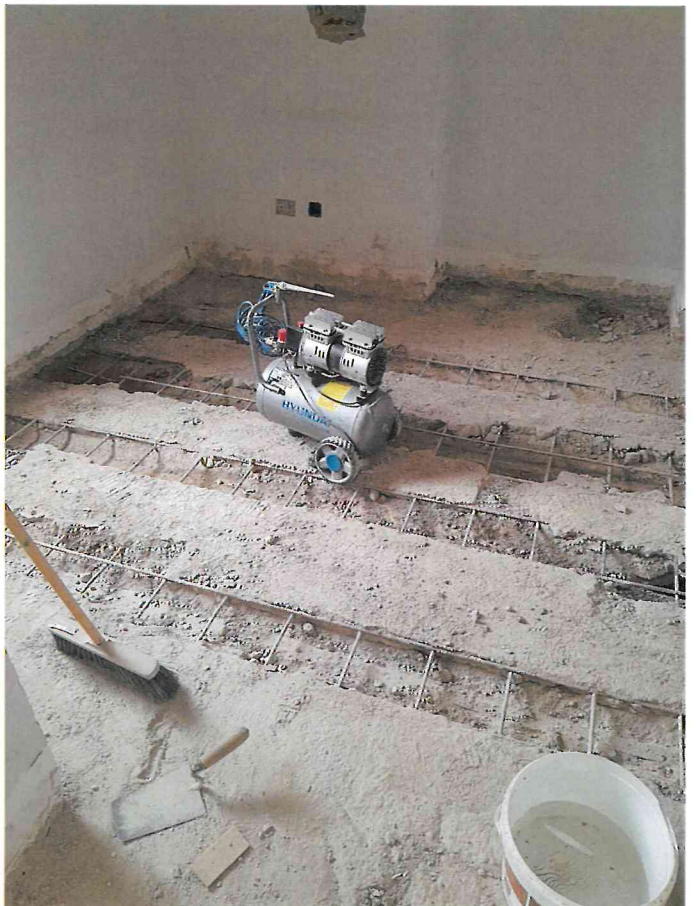
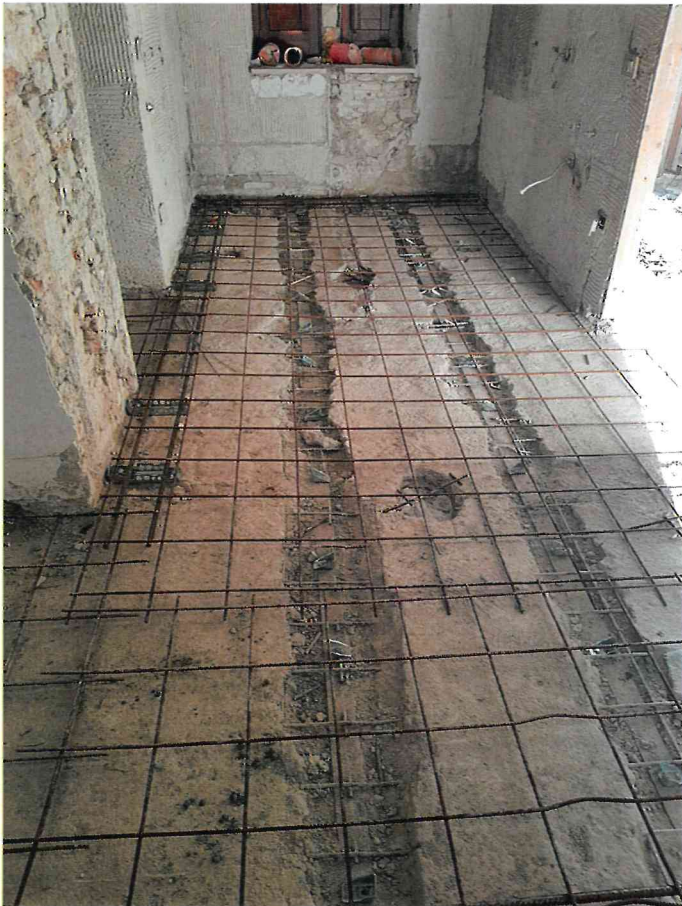

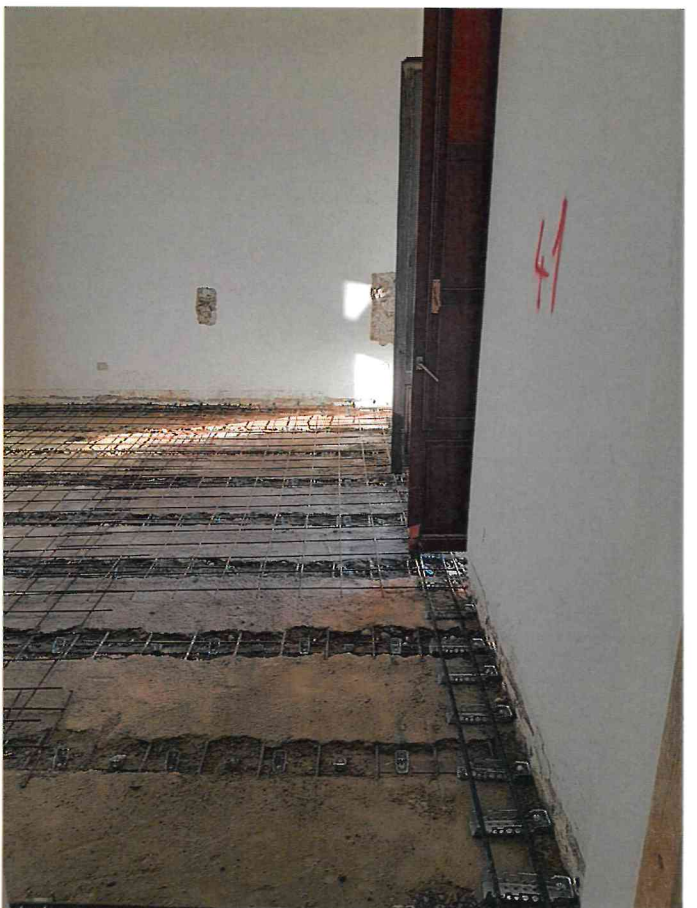
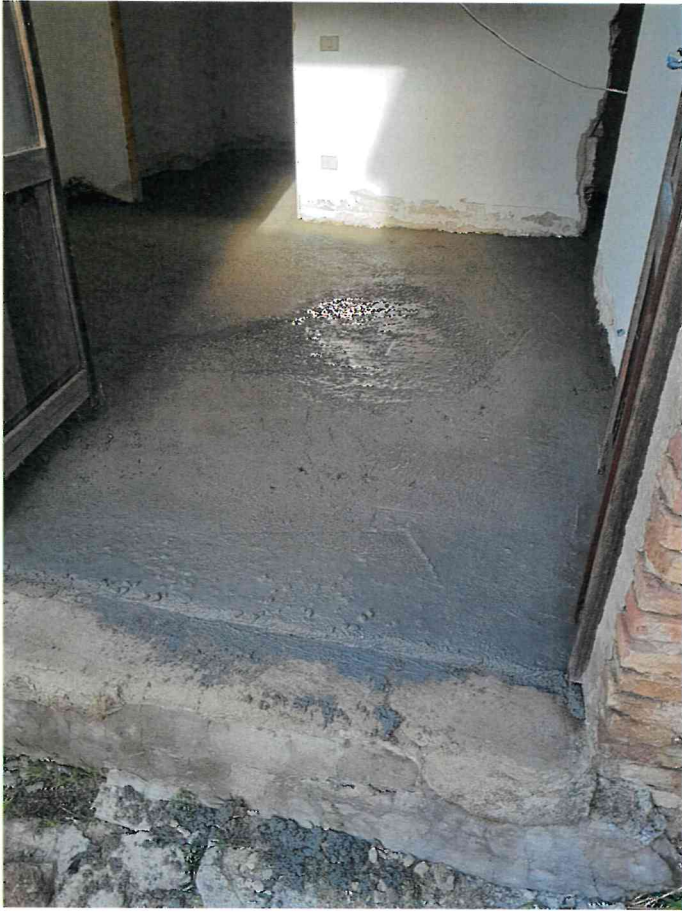



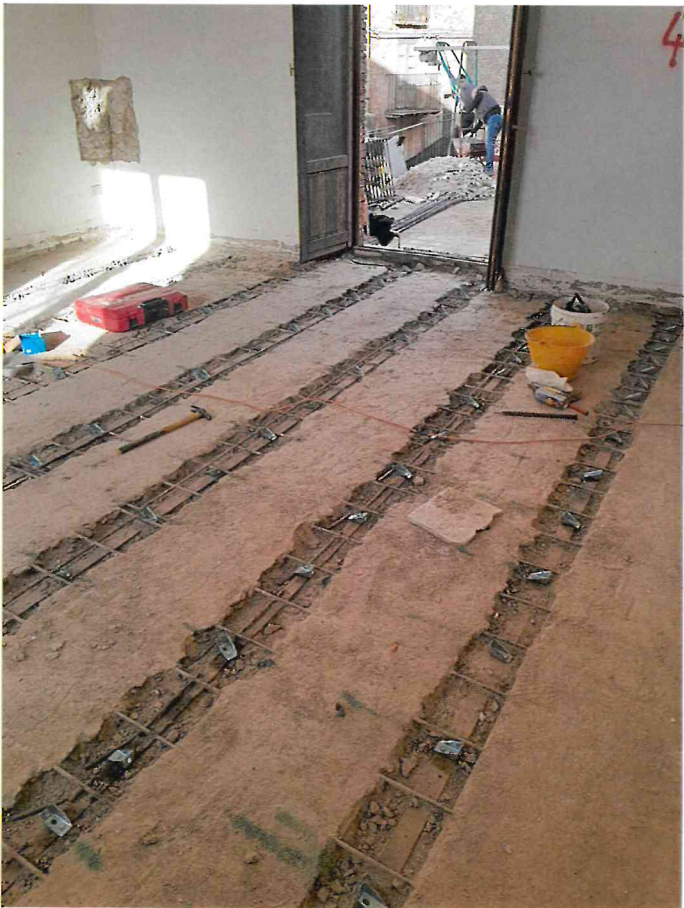

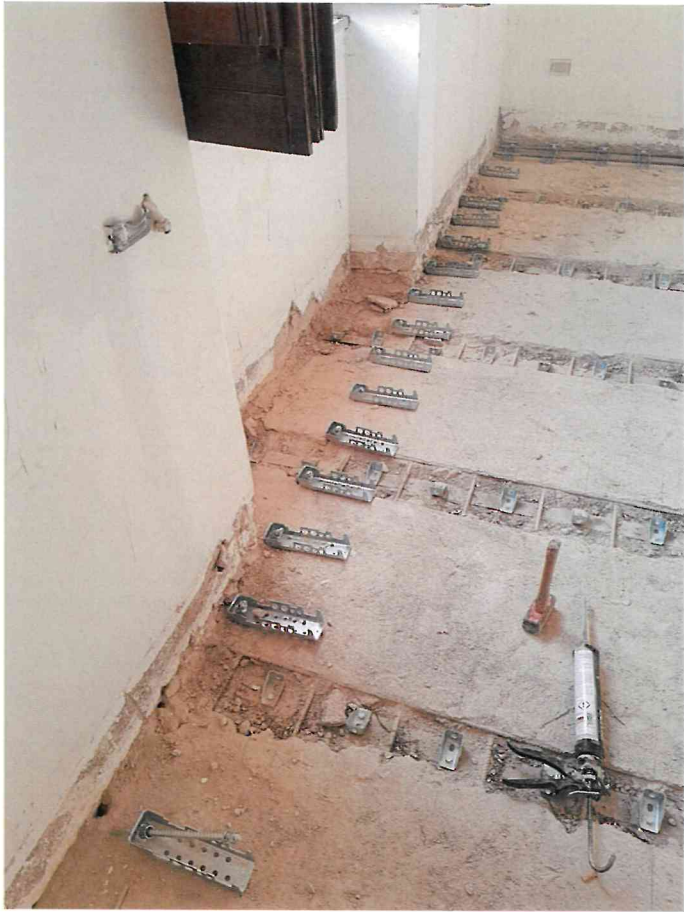

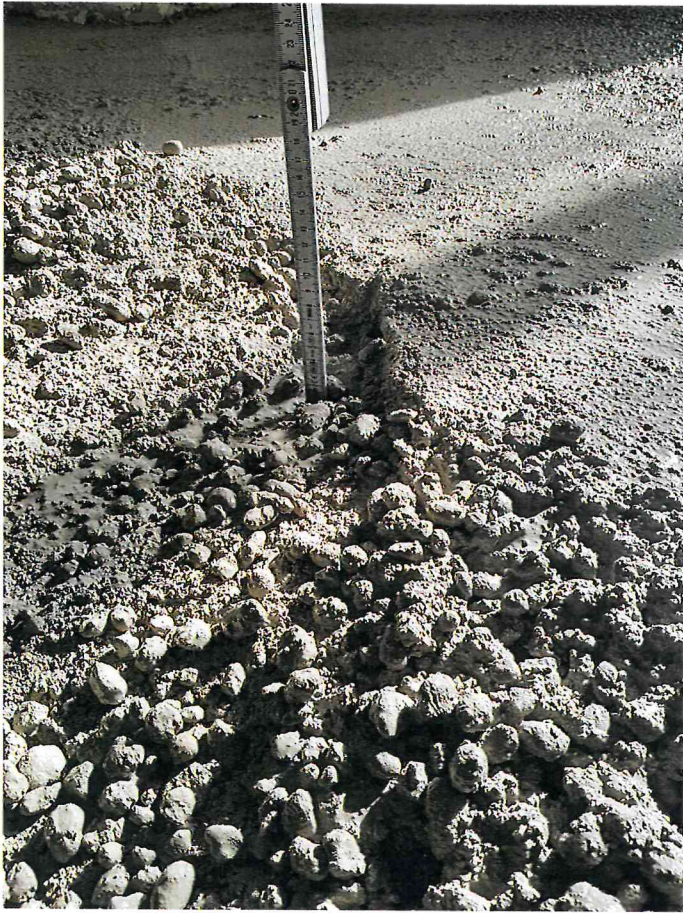



Sede legale: Via G. Cusmano, 24 – 90141
PALERMO
C.F. e P. I.V.A.: 05841760829

Oggetto: PNNR – M6C1-1.1 Case della Comunità e presa in carico della persona. Lavori di ristrutturazione e rifunzionalizzazione in CdC dell'immobile distinto nel Distretto Sanitario 35, sito nel Comune di Polizzi Generosa (PA) – via Vinciguerra 26.

CIG: A01150C129

CUP: F37H21009940006

Affidatario: IMPRESALV S.R.L. sede legale in via Simone Corleo n°7 – Favara (AG)), Codice fiscale/Partita IVA 02706000847

STATO DI AVANZAMENTO LAVORI N° 1

LIBRETTO DELLE MISURE

Num. ORD TARIFFA	DESIGNAZIONE DEI LAVORI	D I M E N S I O N I				Quantità/Percentuali		FIGURE ed Annotazione
		N parti	Lungh.	Largh.	H/peso	Positivi	Negativi	
1 1.1.9.2 03/02/2025	SAL N° 1 Scavo a sezione obbligata eseguito a mano, anche con ausilio di martelletto, escluso interventi di consolidamento fondazioni, in terre di qualsiasi natura e consistenza, asciutte o bagnate, con tirante non superiore a 20 cm, esclusa la roccia da martellone e da mina, fino ad una profondità di 2 m dal piano di inizio dello scavo, compresi eventuali trovanti o relitti di muratura di volume non superiore a 0,50 m³ cadauno, escluse le puntellature e le sbadacchiature occorrenti, compreso l'innalzamento delle materie a bordo scavo, incluso lo scarriolamento; compreso altresì l'onere per il prelievo dei campioni (da effettuarsi in contraddittorio tra la D.L. e l'impresa). Sono esclusi gli accertamenti e le verifiche tecniche obbligatorie previsti dal C.S.A. all'interno di edifici							
	DEMOLIZIONI E RIMOZIONI Scavi							
	(locale stato di fattoi)					0,00		
	Scavo per realizzare la fossa dell'ascensore		2,700	2,650	0,550	3,94		
	Rimozione stratificazione superficiale per uno spessore di 20 cm seminterrato-S1 (I primi 5cm sono stati rimossi demolendo il massetto)					0,00		
	(locali stato di fatto)					0,00		
	Locale 64 Corridoio parte non refinita		6,550	2,150	0,300	4,22		
	Locale 62		6,050	4,850	0,300	8,80		
	Locale 65		4,850	2,650	0,300	3,86		
	Locale 68		4,850	3,700	0,300	5,38		
	Locale 68		0,650	1,100	0,300	0,21		
	Locale 69		4,850	3,800	0,300	5,53		
	Locale 70		4,850	3,750	0,300	5,46		
	Locale 67		4,000	0,900	0,300	1,08		

L'IMPRESA

IL DIRETTORE DEI LAVORI

Num. ORD TARIFFA	DESIGNAZIONE DEI LAVORI	D I M E N S I O N I				Quantità/Percentuali		FIGURE ed Annotazione
		N parti	Lungh.	Largh.	H/peso	Positivi	Negativi	
2 21.1.24 03/02/2025	Locale 71		4,000	0,900	0,300	1,08		
	Parti sotto Varco					0,00		
	Locale 67-62		1,200	0,800	0,300	0,29		
	Locale 62-63		1,150	0,550	0,300	0,19		
	Locale 64	2,000	1,150	0,700	0,300	0,48		
	Locale 68-63		1,000	0,800	0,300	0,24		
	Locale 69-64		1,600	0,800	0,300	0,38		
	Locale 65-70		1,150	0,800	0,300	0,28		
	Locale 69-70		1,100	0,750	0,300	0,25		
	Abbassamento quota piano di calpestio per realizzazione del nuovo strato alla stessa quota (cortile) Locale 15					0,00		
			6,500	8,500	0,200	11,05		
	Sommano m³ :					52,72		
	Rimozione di apparecchi igienico – sanitari e di riscaldamento compreso il carico del materiale di risulta sul cassone di raccolta, esclusi il trasporto a rifiuto e le eventuali opere di ripristino connesse.							
	DEMOLIZIONI E RIMOZIONI Rinozioni impianti							
	(locali stato di fatto)					0,00		
	PIANO TERRA					0,00		
	Locale 09	2,000				2,00		

L'IMPRESA

IL DIRETTORE DEI LAVORI

Num. ORD TARIFFA	DESIGNAZIONE DEI LAVORI	D I M E N S I O N I				Quantità/Percentuali		FIGURE ed Annotazione
		N parti	Lungh.	Largh.	H/peso	Positivi	Negativi	
	Locale 07	2,000				2,00		
	Locale 08	2,000				2,00		
	Locale 06	1,000				1,00		
	Locale 04	1,000				1,00		
	Locale 03	1,000				1,00		
	Locale 16	3,000				3,00		
	Locale 17	3,000				3,00		
	Locale 26	2,000				2,00		
	Locale 27	1,000				1,00		
	Locale 28	1,000				1,00		
	Locale 29	1,000				1,00		
	Locale 30	2,000				2,00		
	Locale 31	3,000				3,00		
	Locale 32	3,000				3,00		
	Locale 25	2,000				2,00		
	Locale 23	2,000				2,00		

Num. ORD TARIFFA	DESIGNAZIONE DEI LAVORI	D I M E N S I O N I				Quantità/Percentuali		FIGURE ed Annotazione
		N parti	Lungh.	Largh.	H/peso	Positivi	Negativi	
	Locale 24	2,000				2,00		
	Locale 44	2,000				2,00		
	Locale 45	3,000				3,00		
	Locale 46	3,000				3,00		
	Locale 47	2,000				2,00		
	Locale 48	3,000				3,00		
	Locale 49	3,000				3,00		
	Locale 54	3,000				3,00		
	Rimozione Condizionatori Locale 6 (stato di fatto)	2,000				2,00		
	Locale 4 (stato di fatto)	2,000				2,00		
	Locale 3 (stato di fatto)	2,000				2,00		
	Locale 18	2,000				2,00		
	Pannelli radianti	15,000				15,00		
	Piano seminterrato -1 Rimozione pannelli radianti	7,000				7,00		
	Sommano cad :					83,00		

L'IMPRESA

IL DIRETTORE DEI LAVORI

Num. ORD TARIFFA	DESIGNAZIONE DEI LAVORI	D I M E N S I O N I				Quantità/Percentuali		FIGURE ed Annotazione
		N parti	Lungh.	Largh.	H/peso	Positivi	Negativi	
3 21.1.17 03/02/2025	Rimozione di controsoffitto di qualsiasi natura e forma, esclusa la eventuale orditura di sostegno, compreso il carico del materiale di risulta sul cassone di raccolta, escluso il trasporto a rifiuto. DEMOLIZIONI E RIMOZIONI Rimozione controsoffitti Rimozione controsoffitto piano terra (Locale stato di fattoi) Locale 05 Locale 10 Locale 10 Locale 12 Locale 13 Locale 13 Locale 14 Locale 14 Locale 20 Locale 20 Locale 20 Locale 20							
						0,00		
						0,00		
			1,450	3,850		5,58		
			1,450	2,050		2,97		
			3,050	1,450		4,42		
			2,000	2,500		5,00		
			3,050	1,450		4,42		
			2,150	1,450		3,12		
			3,500	1,450		5,08		
			3,650	1,250		4,56		
			13,850	2,500		34,63		
			2,450	1,300		3,19		
			2,200	0,650		1,43		
			2,650	1,400		3,71		

L'IMPRESA

IL DIRETTORE DEI LAVORI

Num. ORD TARIFFA	DESIGNAZIONE DEI LAVORI	D I M E N S I O N I				Quantità/Percentuali		FIGURE ed Annotazione
		N parti	Lungh.	Largh.	H/peso	Positivi	Negativi	
	Locale 20		2,650	1,400		3,71		
	Locale 26		2,100	1,400		2,94		
	Locale 29		1,050	1,250		1,31		
	Locale 27		1,500	1,000		1,50		
	Locale 27		0,500	0,150		0,08		
	Locale 28		1,500	1,000		1,50		
	Locale 28		0,500	0,150		0,08		
	Locale 30		1,750	0,700		1,23		
	Locale 30		1,350	1,100		1,49		
	Locale 31		1,850	1,050		1,94		
	Locale 31		0,800	0,700		0,56		
	Locale 32		1,750	0,700		1,23		
	Locale 32		1,450	0,950		1,38		
	Locale 32		1,100	0,150		0,17		
	Locale 33		3,050	1,400		4,27		
	Locale 09		2,060	1,230		2,53		

L'IMPRESA

IL DIRETTORE DEI LAVORI

Num. ORD TARIFFA	DESIGNAZIONE DEI LAVORI	D I M E N S I O N I				Quantità/Percentuali		FIGURE ed Annotazione
		N parti	Lungh.	Largh.	H/peso	Positivi	Negativi	
	Locale 07		2,000	1,000		2,00		
	Locale 08		2,000	1,000		2,00		
	Locale 16		3,400	0,950		3,23		
	Locale 17		3,400	0,950		3,23		
	Locale ingresso disabili vicino 14		3,650	1,300		4,75		
	Piano Seminterrato-1					0,00		
	(Locali stato di fatto)					0,00		
	Locale 50		5,650	5,250		29,66		
	Locale 51		2,600	1,150		2,99		
	Locale 51		3,650	0,900		3,29		
	Locale 51		2,500	1,150		2,88		
	Locale 51		1,000	0,600		0,60		
	Locale 52		1,000	0,800		0,80		
	Locale 52		0,600	0,900		0,54		
	Locale 52		0,400	1,600		0,64		
	Locale 53		5,200	2,750		14,30		

L'IMPRESA

IL DIRETTORE DEI LAVORI

Num. ORD TARIFFA	DESIGNAZIONE DEI LAVORI	D I M E N S I O N I				Quantità/Percentuali		FIGURE ed Annotazione
		N parti	Lungh.	Largh.	H/peso	Positivi	Negativi	
	Locale 64		9,230	2,140		19,75		
	Locale 57		2,600	2,600		6,76		
	Locale 59		2,800	2,730		7,64		
	Locale 44		1,500	2,500		3,75		
	Locale 47		1,500	2,500		3,75		
	Locale 45		1,180	2,700		3,19		
	Locale 46		1,180	2,700		3,19		
	Locale 48		1,180	2,700		3,19		
	Locale 49		1,180	2,700		3,19		
	Locale 54		0,850	0,900		0,77		
	Locale 54 * (lung=1.7+0.90)		2,600	1,000		2,60		
	Locale 56		1,000	0,650		0,65		
	Locale 56*(lung=4.45+3.50)*0.90)/2		3,580			3,58		
	Locale 56		4,450	1,550		6,90		
	Locale 56*(lung=4.45+3.50)*0.90)/2		3,580			3,58		
	Locale 56		1,000	0,650		0,65		

L'IMPRESA

IL DIRETTORE DEI LAVORI

Num. ORD TARIFFA	DESIGNAZIONE DEI LAVORI	D I M E N S I O N I				Quantità/Percentuali		FIGURE ed Annotazione
		N parti	Lungh.	Largh.	H/peso	Positivi	Negativi	
4 21.1.18 03/02/2025	Locale 59		2,800	2,750		7,70		
	Locale 60		3,300	2,850		9,41		
	Sommano m² :					265,19		
	Rimozione di orditura di qualsiasi materiale a sostegno di controsoffitti compreso il carico del materiale di risulta sul cassone di raccolta, escluso il trasporto a rifiuto.							
5 21.1.4 03/02/2025	DEMOLIZIONI E RIMOZIONI Rimozione controsoffitti							
	Sommano m² :		265,190			265,19		
	Demolizione di tramezzi in laterizio, forati di cemento o gesso dello spessore non superiore a 15 cm. compresi gli eventuali rivestimenti e intonaci con l'onere del carico del materiale di risulta sul cassone di raccolta, escluso il trasporto a rifiuto.							
	DEMOLIZIONI E RIMOZIONI Demolizioni tramezzi e pareti							
	Demolizione tramezzi a piano terra					0,00		
	Locale 5-10*(H/peso=4+0.07+0.1)		1,400	15,000	4,170	87,57		
	a detrarre porte	-1,000	1,300	15,000	3,300		-64,35	
	Locale 9-10*(H/peso=3.90+0.07+0.1)		2,050	15,000	4,070	125,15		
	a detrarre porte	-1,000	0,750	15,000	3,300		-37,13	
	Locale 9-7-8*(H/peso=1.90+0.07+0.1)		2,050	10,000	4,070	83,44		
	a detrarre porte	-2,000	0,750	10,000	3,300		-49,50	
	Locale 7-8*(H/peso=3.90+0.07+0.1)		2,000	10,000	4,070	81,40		
	Locale 14*(H/peso=3.90+0.07+0.1)		1,450	10,000	4,070	59,02		

Num. ORD TARIFFA	DESIGNAZIONE DEI LAVORI	D I M E N S I O N I				Quantità/Percentuali		FIGURE ed Annotazione
		N parti	Lungh.	Largh.	H/peso	Positivi	Negativi	
	a detrarre porte	-1,000	1,300	10,000	3,300		-42,90	
	Locale 14-16-17*(H/peso=3.90+0.07+0.1)		1,150	15,000	4,070	70,21		
	a detrarre porte	-1,000	1,300	15,000	3,300		-64,35	
	Locale 16-17*(H/peso=3.20+0.07+0.1)		3,350	10,000	3,370	112,90		
	Locale 26*(H/peso=2.40+0.07+0.1)		2,100	13,000	2,570	70,16		
	a detrarre porte	-2,000	0,800	13,000	2,200		-45,76	
	Locale 27-28*(lung=1.50+0.30)*(H/peso=2.40+0.07+0.1)		1,800	13,000	2,570	60,14		
	Locale 26-28-29-30*(H/peso=2.40+0.05+0.1)		3,050	15,000	2,550	116,66		
	Locale -29-30		1,250	10,000	2,550	31,88		
	a dedurre porte	-1,000	0,800	10,000	2,200		-17,60	
	Locale 23-24-25-30*(H/peso=(3.40+2.50)/2+0.07+0.10)		2,700	10,000	3,120	84,24		
	a dedurre porte	-2,000	0,800	10,000	2,200		-35,20	
	Locale 23-24-29-30*(H/peso=2.95+0.07+0.1)		1,650	10,000	3,120	51,48		
	Demolizione di tramezzi piano seminterrato -1					0,00		
	(locale stato di fatto)					0,00		
	Locale 44-51*(H/peso=3.15+0.10+0.07)		2,500	15,000	3,320	124,50		

Num. ORD TARIFFA	DESIGNAZIONE DEI LAVORI	D I M E N S I O N I				Quantità/Percentuali		FIGURE ed Annotazione
		N parti	Lungh.	Largh.	H/peso	Positivi	Negativi	
	a dedurre porte	-1,000	1,000	15,000	2,300		-34,50	
	Locale 44-45-46*(H/peso=3.00+0.07+0.10)		2,500	10,000	3,170	79,25		
	a dedurre porte	-2,000	0,800	10,000	2,200		-35,20	
	Locale -45-46*(H/peso=3.00+0.10)		2,850	10,000	3,100	88,35		
	Locale 47-51*(H/peso=3.15+0.10+0.07)		2,500	15,000	3,320	124,50		
	a dedurre	-1,000	1,000	15,000	2,300		-34,50	
	Locale 47-48-49*(H/peso=3.00+0.10+0.07)		2,500	10,000	3,170	79,25		
	a dedurre porte	-2,000	0,800	10,000	2,200		-35,20	
	Locale 48-49*(H/peso=3.00+0.10+0.07)		2,700	10,000	3,170	85,59		
	Locale 64		2,150	10,000	3,120	67,08		
	a dedurre porte	-1,000	1,000	10,000	2,300		-23,00	
	Locale 69-70		1,100	5,000	3,650	20,08		
	Locale 69-Locale 70					0,00		
	Sommano m² x cm :					1183,66		

L'IMPRESA

IL DIRETTORE DEI LAVORI

Num. ORD TARIFFA	DESIGNAZIONE DEI LAVORI	D I M E N S I O N I				Quantità/Percentuali		FIGURE ed Annotazione
		N parti	Lungh.	Largh.	H/peso	Positivi	Negativi	
6 21.1.1 03/02/2025	Taglio a sezione obbligata di muratura di qualsiasi tipo (esclusi i calcestruzzi), forma e spessore, per ripresa in breccia, per apertura di vani e simili, compreso il carico del materiale di risulta sul cassone di raccolta, escluso il trasporto a rifiuto.							
	DEMOLIZIONI E RIMOZIONI Demolizioni tramezzi e pareti							
	Elaborato di riferimento					0,00		
	CDC03_AR_0006_PLN_000_00 (LOCALI STATO DI FATTO)					0,00		
	Taglio di muratura per inserimento di porte					0,00		
	Piano terra					0,00		
	Locale 25		1,100	0,150	2,200	0,36		
	Locale 9	2,000	0,450	0,150	2,300	0,31		
	Piano semionterrato -1					0,00		
	Locale 56-54		0,950	0,150	2,200	0,31		
	Piano Semninterrato -2					0,00		
	Locale 72-73		1,000	0,150	2,300	0,35		
	Demolizione muratura per spallina ascensore (locale 20)		0,400	0,350	2,300	0,32		
	Demolizione muratura per spallina ascensore (locale 64)		0,070	0,350	2,300	0,06		
	Sommano m³ :					1,71		

L'IMPRESA

IL DIRETTORE DEI LAVORI

[illegible]

L'IMPRESA

IL DIRETTORE DEI LAVORI

Num. ORD TARIFFA	DESIGNAZIONE DEI LAVORI	D I M E N S I O N I				Quantità/Percentuali		FIGURE ed Annotazione
		N parti	Lungh.	Largh.	H/peso	Positivi	Negativi	
	Locale 12			1,300	3,300	4,29		
	Locale 13			1,300	3,300	4,29		
	Locale 14			1,300	3,300	4,29		
	Locale 15			1,300	3,300	4,29		
	Locale 16			0,800	2,200	1,76		
	Locale 17			0,800	2,200	1,76		
	Locale 18			1,300	3,300	4,29		
	Locale 19			1,000	2,300	2,30		
	Locale 20			2,500	2,200	5,50		
	Locale 21			1,000	2,300	2,30		
	Locale 21 -22			1,200	2,300	2,76		
	Locale 22 (Al=2,2+0,8)			1,500	3,000	4,50		
	Locale 23			0,800	2,200	1,76		
	Locale 24			0,800	2,200	1,76		
	Locale 25			0,950	2,200	2,09		
	Locale 26			1,000	2,300	2,30		
	Locale 27			0,800	2,200	1,76		

L'IMPRESA

IL DIRETTORE DEI LAVORI

Num. ORD TARIFFA	DESIGNAZIONE DEI LAVORI	D I M E N S I O N I				Quantità/Percentuali		FIGURE ed Annotazione
		N parti	Lungh.	Largh.	H/peso	Positivi	Negativi	
	Locale 28			0,800	2,200	1,76		
	Locale 29			1,000	2,300	2,30		
	Locale 30			0,800	2,200	1,76		
	Locale 31			0,800	2,200	1,76		
	Locale 32			0,800	2,200	1,76		
	Locale 33			1,300	2,200	2,86		
	Locale 37 (Al=2,2+1,1)			1,300	3,300	4,29		
	Locale 38			0,950	2,200	2,09		
	Locale 39 (Al=2,2+1,1)			1,750	3,300	5,78		
	Locale 40			0,950	2,200	2,09		
	Locale 41 (Al=2,2+1,1)			1,300	3,300	4,29		
	Porte interne seminterrato-1 Locali stato di fatto Locale 43			1,000	2,300	2,30		
	Locale 44			1,000	2,300	2,30		
	Locale 45			0,800	2,200	1,76		
	Locale 46			0,800	2,200	1,76		
	Locale 47			1,000	2,300	2,30		

L'IMPRESA

IL DIRETTORE DEI LAVORI

Num. ORD TARIFFA	DESIGNAZIONE DEI LAVORI	D I M E N S I O N I				Quantità/Percentuali		FIGURE ed Annotazione
		N parti	Lungh.	Largh.	H/peso	Positivi	Negativi	
	Locale 47			1,000	2,300	2,30		
	Locale 48			0,800	2,200	1,76		
	Locale 49			0,800	2,200	1,76		
	Locale 50			1,000	2,300	2,30		
	Locale 52			1,000	2,300	2,30		
	Locale 53			1,000	2,300	2,30		
	Locale 54			1,000	2,300	2,30		
	Locale 55			1,800	2,200	3,96		
	Locale 56			1,000	2,300	2,30		
	Locale 56			1,100	2,300	2,53		
	Locale 58			1,150	2,300	2,65		
	Locale 59			1,000	2,300	2,30		
	Locale 60			1,000	2,300	2,30		
	Locale 59-60			0,900	2,300	2,07		
	Locale 64			1,000	2,300	2,30		
	Locale 65			1,150	2,750	3,16		
	Locale 66			1,150	2,750	3,16		

L'IMPRESA

IL DIRETTORE DEI LAVORI

Num. ORD TARIFFA	DESIGNAZIONE DEI LAVORI	D I M E N S I O N I				Quantità/Percentuali		FIGURE ed Annotazione
		N parti	Lungh.	Largh.	H/peso	Positivi	Negativi	
9 1.2.5.1 03/02/2025				1,150	2,300	2,65		
	Porte interne piano seminterrato -2 Locali stato di fatto Locale 72			1,000	2,300	2,30		
	Locale 73			0,950	2,300	2,19		
	Locale 74			0,950	2,300	2,19		
	Locale 75			0,950	2,300	2,19		
	Locale 76			0,950	2,300	2,19		
	Locale 77			1,200	2,300	2,76		
	Sommano m² :					181,39		
	trasporto di materie, provenienti da scavi - demolizioni, a rifiuto alle discariche del Comune in cui si eseguono i lavori o alla discarica del comprensorio di cui fa parte il Comune medesimo, autorizzate al conferimento di tali rifiuti, o su aree preventivamente acquisite dal Comune ed autorizzate dagli organi competenti, e per il ritorno a vuoto. Escluso l'eventuale onere di accesso alla discarica, da compensarsi a parte. - Per ogni m³ di scavo o demolizione misurato in sito e per ogni chilometro. per materie provenienti dagli scavi o dalle demolizioni di cui alle voci: 1.1.1. - 1.1.2 - 1.1.3 - 1.1.5 - 1.1.8 - 1.3.4 - 1.4.1.2 - 1.4.2.2 -1.4.3 eseguiti in ambito extraurbano							
	DEMOLIZIONI E RIMOZIONI Trasporto in discarica							
10 21.1.25 03/02/2025		210,880				210,88		
	Sommano m³ x km :					210,88		
	Trasporto alle pubbliche discariche del comune in cui si eseguono i lavori o nella discarica del comprensorio di cui fa parte il comune medesimo o su aree autorizzate al conferimento, di sfabbri di classificabili non inquinanti provenienti da lavori eseguiti all'interno del perimetro del centro edificato, per mezzo di autocarri a cassone scarrabile, compreso il nolo del cassone, esclusi gli oneri di conferimento a discarica.							
	DEMOLIZIONI E RIMOZIONI Trasporto in discarica							
	Materiale di risulta dalle demolizioni di pavimenti e rivestimenti							

L'IMPRESA

IL DIRETTORE DEI LAVORI

Num. ORD TARIFFA	DESIGNAZIONE DEI LAVORI	D I M E N S I O N I				Quantità/Percentuali		FIGURE ed Annotazione
		N parti	Lungh.	Largh.	H/peso	Positivi	Negativi	
	Materiali di risulta dalla rimozione di apparecchi igienico sanitari, di riscaldamento	116,250	0,400	1,000	1,000	46,50		
	Materiali di risulta dalla rimozione di pannelli di controsoffitto	265,190			0,015	3,98		
	Materiali di risulta dalla rimozione dell'orditura del controsoffitto	265,190			0,050	13,26		
	Materiali di risulta dalla rimozione di porte interne	290,500		0,060		17,43		
	Materiali di risulta dalla demolizione dei massetti	3905,570			0,010	39,06		
	Materiali di risulta dalla demolizione della soletta	31,110				31,11		
	Rimozione intonaco	2094,000			0,010	20,94		
	demolizione scala	0,120				0,12		
		2,250				2,25		
	Demolizione vetrocemento					0,00		
	:B75014A	1,300			0,100	0,13		
	B75013B	1,300			0,100	0,13		
	Demolizione tramezzi 21.1.4	159,000			0,010	1,59		
	21.1.1	1,710				1,71		
	Sommano m³ :					178,21		

L'IMPRESA

IL DIRETTORE DEI LAVORI

Num. ORD TARIFFA	DESIGNAZIONE DEI LAVORI	D I M E N S I O N I				Quantità/Percentuali		FIGURE ed Annotazione
		N parti	Lungh.	Largh.	H/peso	Positivi	Negativi	
	Locale 59 - Imbotte sup/inf finestra	2,000	1,100	3,000	0,500	3,30		
	Locale 59 - Imbotte laterale porta	2,000	0,450	3,000	2,300	6,21		
	Locale 59 - Imbotte superiore porta		0,450	3,000	1,000	1,35		
	Locale 59 - Imbotte laterale porta	2,000	0,750	3,000	2,300	10,35		
	Locale 59 - imbotte superiore porta		0,750	3,000	0,900	2,03		
	a detrarre aperture Porta 100x230	-1,000	1,000	3,000	2,300		-6,90	
	Porta 90x230	-0,900	2,300	3,000			-6,21	
	Finestra 110x90	-1,100	0,900	3,000			-2,97	
	Locale 53 *(lung.=2,75+2,75+5,25+5,25)		16,000	3,000	2,800	134,40		
	Locale 53 - Imbotte laterale varco	2,000	0,750	3,000	2,200	9,90		
			0,750	3,000	2,000	4,50		
	a detrarre aperture varco	-1,000	2,000	3,000	2,600		-15,60	
	porta 100x230	-1,000	1,000	3,000	2,300		-6,90	
	Locale 56 *(lung.=1,7+1+0,65+2,50+1,3+1,55+1,3+2,5+1+1,15+1,1)		15,750	3,000	3,450	163,01		
	Locale 56 - parte imbotte laterale	2,000	0,650	3,000	2,300	8,97		
	Locale 56 - parte imbotte laterale	2,000	0,450	3,000	2,300	6,21		

L'IMPRESA

IL DIRETTORE DEI LAVORI

Num. ORD TARIFFA	DESIGNAZIONE DEI LAVORI	D I M E N S I O N I				Quantità/Percentuali		FIGURE ed Annotazione
		N parti	Lungh.	Largh.	H/peso	Positivi	Negativi	
	Locale 56 - parte superiore imbotte	2,000	1,000	3,000	0,650	3,90		
	Locale 56 - parte imbotte superiore		0,450	3,000	1,100	1,49		
	a detrarre aperture Porta 110x230	-1,000	1,100	3,000	2,300		-7,59	
	Muro demolito per creazione apertura	-1,000	0,950	3,000	2,200		-6,27	
	Porta 100x230	-1,000	1,000	3,000	2,300		-6,90	
	Locale 60 *(lung.=3,30+3,3+2,8+2,8)		12,200	3,000	3,450	126,27		
	Locale 60 - Imbotte parte laterale finestra	2,000	0,500	3,000	0,900	2,70		
	Locale 60 - Imbotte parte inf/sup finestra	2,000	0,500	3,000	1,100	3,30		
	Locale 60 - parte imbotte laterale porta	2,000	0,750	3,000	2,300	10,35		
	Locale 60 - parte superiore imbotte porta		0,750	3,000	0,900	2,03		
	Locale 60 - parte imbotte laterale porta	2,000	0,450	3,000	2,300	6,21		
	Locale 60 - parte superiore imbotte porta		0,450	3,000	1,000	1,35		
	a detrarre aperture Porta 100x230	-1,000	1,000	3,000	2,300		-6,90	
	Porta 90x230	-1,000	0,900	3,000	2,300		-6,21	
	Finestra 110x90	-1,000	1,100	3,000	0,900		-2,97	
	Locale 58 *(lung.=5,25+5,25+2,6+2,6)		15,700	3,000	1,800	84,78		

L'IMPRESA

IL DIRETTORE DEI LAVORI

Num. ORD TARIFFA	DESIGNAZIONE DEI LAVORI	D I M E N S I O N I				Quantità/Percentuali		FIGURE ed Annotazione
		N parti	Lungh.	Largh.	H/peso	Positivi	Negativi	
	soffitto volta 58 (moltiplicato per un fattore 1.2 al fine di ottenere la superf. voltata)	1,200	5,250	3,000	2,600	49,14		
	Locale 58 - Imbotte laterale *(H/peso=2,6-0,15-0,15)		0,850	3,000	2,300	5,87		
	Locale 58 - Imbotte superiore		1,650	3,000	0,850	4,21		
	a detrarre aperture Varco	-1,000	1,000	3,000	2,750		-8,25	
	Porta 115x230	-1,000	1,150	3,000	2,300		-7,94	
	Locale 57 *(lung.=2,6+2,6+2,6+2,6)		10,400	3,000	3,450	107,64		
	Locale 57 - imbotte laterale varco	2,000	0,550	3,000	2,750	9,08		
	Locale 57 - imbotte laterale varco	2,000	0,750	3,000	2,750	12,38		
	Locale 57 - imbotte superiore varco		0,550	3,000	1,000	1,65		
	Locale 57 - imbotte superiore varco		0,750	3,000	1,000	2,25		
	a detrarre aperture varco	-2,000	1,000	3,000	2,750		-16,50	
	Locale 55 *(lung.=3,3+3,3+3,45+3,45)		13,500	3,000	1,800	72,90		
	Locale 55		0,750	3,000	2,000	4,50		
	Locale 55	2,000	0,750	3,000	2,300	10,35		
	Locale 55 volta a botte		5,400	3,000	3,300	53,46		
	a detrarre aperture Porta 180x220	-1,000	1,800	3,000	1,800		-9,72	

L'IMPRESA

IL DIRETTORE DEI LAVORI

Num. ORD TARIFFA	DESIGNAZIONE DEI LAVORI	D I M E N S I O N I				Quantità/Percentuali		FIGURE ed Annotazione
		N parti	Lungh.	Largh.	H/peso	Positivi	Negativi	
	Varco	-1,000	2,000	3,000	1,800		-10,80	
	Varco infissi	-1,000	1,200	3,000	1,800		-6,48	
	Locale 63 *(lung.=4,85+4,85+2,65+2,65)		15,000	3,000	3,450	155,25		
	Locale 63 - Imbotte finestra	2,000	0,500	3,000	0,700	2,10		
	Locale 63 - Imbotte finestra	2,000	0,700	3,000	0,900	3,78		
	a detrarre aperture varco	-3,000	1,150	3,000	2,750		-28,46	
	Finestra	-1,000	0,500	3,000	0,900		-1,35	
	Locale 66 *(lung.=5,25+5,25+4,85+4,85)		20,200	3,000	3,450	209,07		
	Locale 66 - Imbotte laterale porta	2,000	0,800	3,000	2,300	11,04		
	Locale 66 - Imbotte superiore porta		1,200	3,000	0,800	2,88		
	Locale 66 - Imbotte laterale finestra	2,000	0,550	3,000	1,200	3,96		
	Locale 66 - Imbotte superiore finestra		0,550	3,000	1,200	1,98		
	a detrarre aperture Finestra 120x120	-1,000	1,200	3,000	1,200		-4,32	
	Porta 115x230	-1,000	1,150	3,000	2,300		-7,94	
	Porta 115x275	-1,000	1,150	3,000	2,750		-9,49	
	Soffitti solai putrelle e voltine ove presente intonaco Locale 50		5,650	3,000	5,250	88,99		

L'IMPRESA

IL DIRETTORE DEI LAVORI

Num. ORD TARIFFA	DESIGNAZIONE DEI LAVORI	D I M E N S I O N I				Quantità/Percentuali		FIGURE ed Annotazione
		N parti	Lungh.	Largh.	H/peso	Positivi	Negativi	
	Locale 53		5,250	3,000	2,750	43,31		
	Locale 60		3,300	3,000	2,800	27,72		
	Locale 63		4,850	3,000	2,650	38,56		
	Locale 59		2,800	3,000	2,750	23,10		
	Piano seminterrato -2 Locale 72 *(lung.=5,45+6,5+5,45+6,5)		23,900	3,000	3,750	268,88		
	Locale 72 - imbotte laterale nicchia	2,000	0,500	3,000	2,300	6,90		
	Locale 72 - imbotte superiore nicchia		0,500	3,000	1,200	1,80		
	Locale 72 - Imbotte laterale finestra	2,000	0,700	3,000	1,700	7,14		
	Locale 72 - Imbotte superiore finestra		0,700	3,000	1,350	2,84		
	Locale 72 - Imbotte laterale porta	2,000	0,500	3,000	2,300	6,90		
	Locale 72 - Imbotte superiore porta		0,500	3,000	1,000	1,50		
	a detrarre aperture finestra	-1,000	1,350	3,000	1,700		-6,89	
	parete demolita per apertura porta	-1,000	1,000	3,000	2,300		-6,90	
	porta 100x230	-1,000	1,000	3,000	2,300		-6,90	
	Locale 73 *(lung.=2,45+5,45+5,45+2,45)		15,800	3,000	3,750	177,75		
	Locale 73 - imbotte laterale porta esterna	2,000	0,650	3,000	3,300	12,87		

L'IMPRESA

IL DIRETTORE DEI LAVORI

Num. ORD TARIFFA	DESIGNAZIONE DEI LAVORI	D I M E N S I O N I				Quantità/Percentuali		FIGURE ed Annotazione
		N parti	Lungh.	Largh.	H/peso	Positivi	Negativi	
12 21.1.6 03/02/2025	Locale 73 - imbotte superiore porta esterna		0,650	3,000	1,650	3,22		
	Locale 73 - Imbotte laterale porta	2,000	0,600	3,000	2,300	8,28		
	Locale 73 -imbotte superiore porta		0,600	3,000	0,950	1,71		
	a detrazione aperture porta esterna	-1,000	1,350	3,000	1,700		-6,89	
	porta interna 95x230	-2,000	0,950	3,000	2,300		-13,11	
	Locale 74 *(lung.=2,45+4,1+2,45+4,1)		13,100	3,000	1,500	58,95		
	Locale 74 - Imbotte laterale varco	2,000	0,550	3,000	1,500	4,95		
	Locale 74 - Imbotte laterale finestra *(H/peso=1,5-1)	2,000	0,700	3,000	0,500	2,10		
	a detrazione aperture porta interna 95x230	-1,000	0,950	3,000	1,500		-4,28	
	Finestra 135x170	-1,000	1,350	3,000	0,500		-2,03	
	+porzione scuci e cucì	-1,000	1,000	3,000	3,750		-11,25	
	Locale 76 *(lung.=3,1+2,45+0,5+0,65+3,1+1+2,5+10,5+1)		24,800	3,000	3,750	279,00		
	a detrazione aperture Porta 95x230	-1,000	0,950	3,000	2,300		-6,56	
	Sommano m² x cm :					2511,60		
	Demolizione di pavimenti e rivestimenti interni od esterni quali piastrelle, mattoni in graniglia di marmo, e simili, compresi la demolizione e la rimozione dell'eventuale sottostrato di collante e/o di malta di allettamento fino ad uno spessore di cm 2, nonché l'onere per il carico del materiale di risulta sul cassone di raccolta, escluso il trasporto a rifiuto.							
INTERVENTI STRUTTURALI								
Rimozione pavimenti e rivestimenti								
Demolizioni Pavimenti piano terra								

Num. ORD TARIFFA	DESIGNAZIONE DEI LAVORI	D I M E N S I O N I				Quantità/Percentuali		FIGURE ed Annotazione
		N parti	Lungh.	Largh.	H/peso	Positivi	Negativi	
	(Locali stato di fatto) Locale 09		2,050	1,250		2,56		
	Locale 07		2,000	1,000		2,00		
	Locale 08		2,000	1,000		2,00		
	parti sotto porta	3,000	0,750	0,100		0,23		
	Locale 16		3,400	0,950		3,23		
	+Locale 16 sottoporta		0,800	0,350		0,28		
	Locale 17		3,400	0,950		3,23		
	+Locale 17		0,800	0,100		0,08		
	Locale 23		1,650	1,300		2,15		
	+Locale 23		0,850	0,200		0,17		
	Locale 24		1,650	1,300		2,15		
	+Locale 24		1,100	0,150		0,17		
	Locale 25		2,900	0,800		2,32		
	+Locale 25		0,950	0,550		0,52		
	+Locale 25 sottoporta	2,000	0,800	0,100		0,16		
	Locale 26		2,100	1,530		3,21		

L'IMPRESA

IL DIRETTORE DEI LAVORI

Num. ORD TARIFFA	DESIGNAZIONE DEI LAVORI	D I M E N S I O N I				Quantità/Percentuali		FIGURE ed Annotazione
		N parti	Lungh.	Largh.	H/peso	Positivi	Negativi	
	+Locale 26		1,000	0,300		0,30		
	+Locale 26 sottoporta	2,000	0,800	0,100		0,16		
	Locale 27		1,500	1,000		1,50		
	+Locale 27 - sotto varco		0,500	0,150		0,08		
	Locale 28		1,500	1,000		1,50		
	+Locale 28 - sotto varco		0,500	0,150		0,08		
	parti sotto porta	2,000	0,800	0,100		0,16		
	Locale 29		1,250	1,050		1,31		
	Locale 30		1,350	1,100		1,49		
	+Locale 30		1,750	0,700		1,23		
	+Locale 30 sottoporta		1,000	0,150		0,15		
	Locale 31		1,900	1,050		2,00		
	+Locale 31		0,700	0,800		0,56		
	Locale 32		2,150	0,950		2,04		
	+Locale 32		0,800	0,700		0,56		
	+Locale 32 sottoporta		1,100	0,150		0,17		

L'IMPRESA

IL DIRETTORE DEI LAVORI

Num. ORD TARIFFA	DESIGNAZIONE DEI LAVORI	D I M E N S I O N I				Quantità/Percentuali		FIGURE ed Annotazione
		N parti	Lungh.	Largh.	H/peso	Positivi	Negativi	
	Terrazzo Locale 36		55,400			55,40		
	Demolizioni pavimenti piano seminterrato -1 Locale 44		2,500	1,500		3,75		
	+Locale 44 - sotto porte	3,000	0,800	0,100		0,24		
	Locale 45		2,700	1,200		3,24		
	+Locale 45		0,350	0,700		0,25		
	Locale 46		2,700	1,200		3,24		
	+Locale 46		0,350	0,700		0,25		
	Locale 47		2,500	1,500		3,75		
	+Locale 47 - sottoporte	3,000	0,800	0,100		0,24		
	Locale 48		2,700	1,200		3,24		
	+Locale 48		0,350	0,700		0,25		
	Locale 49		2,700	1,200		3,24		
	+Locale 49		0,350	0,700		0,25		
	Locale 52		2,300	1,000		2,30		
	+Locale 52		1,000	0,800		0,80		
	+Locale 52		1,600	0,400		0,64		

L'IMPRESA

IL DIRETTORE DEI LAVORI

Num. ORD TARIFFA	DESIGNAZIONE DEI LAVORI	D I M E N S I O N I				Quantità/Percentuali		FIGURE ed Annotazione
		N parti	Lungh.	Largh.	H/peso	Positivi	Negativi	
	Locale 54		2,600	1,000		2,60		
	+Locale 54		0,800	0,800		0,64		
	Locale 62		6,050	4,800		29,04		
	+Locale 62 sotto varco		1,150	0,550		0,63		
	Locale 63		4,850	2,650		12,85		
	Locale 64		6,550	2,150		14,08		
	+Locale 64 sotto varco		1,150	0,700		0,81		
	Locale 65		2,650	4,850		12,85		
	+Locale 65		1,150	0,600		0,69		
	Locale 66		5,250	4,850		25,46		
	+Locale 66		0,800	1,150		0,92		
	+Locale 66		1,200	0,550		0,66		
	+Locale 66		1,150	0,600		0,69		
	Locale 67		4,000	0,900		3,60		
	+Locale 67		1,200	0,800		0,96		
	Locale 68		4,500	3,700		16,65		

L'IMPRESA

IL DIRETTORE DEI LAVORI

Num. ORD TARIFFA	DESIGNAZIONE DEI LAVORI	D I M E N S I O N I				Quantità/Percentuali		FIGURE ed Annotazione
		N parti	Lungh.	Largh.	H/peso	Positivi	Negativi	
	+Locale 68		1,000	0,800		0,80		
	+Locale 68		1,100	0,650		0,72		
	Locale 69		4,500	3,800		17,10		
	+Locale 69		1,100	0,350		0,39		
	+Locale 69		1,600	0,800		1,28		
	Locale 70		4,500	3,750		16,88		
	+Locale 70		1,100	0,350		0,39		
	+Locale 70		1,150	0,800		0,92		
	Locale 71		3,200	0,900		2,88		
	+Locale 71		1,200	0,800		0,96		
	Demolizione di pavimenti piano seminterrato-2 Locale 72		6,000	5,450		32,70		
	+Locale 72		0,710	1,350		0,96		
	Locale 72		0,500	1,200		0,60		
	Locale 73		2,500	5,450		13,63		
	+Locale 73		0,600	0,950		0,57		
	Locale 75		2,500	3,100		7,75		

L'IMPRESA

IL DIRETTORE DEI LAVORI

Num. ORD TARIFFA	DESIGNAZIONE DEI LAVORI	D I M E N S I O N I				Quantità/Percentuali		FIGURE ed Annotazione
		N parti	Lungh.	Largh.	H/peso	Positivi	Negativi	
	Locale 76		2,500	2,000		5,00		
	+Locale 76		0,650	3,100		2,02		
	+Locale 76		1,000	0,500		0,50		
	Locale 77		5,250	5,250		27,56		
	+Locale 77		1,200	0,600		0,72		
	Demolizione rivestimenti piano terra (Locali stato di fatto) Locale 09 *(larg.=1,250+1,25+0,2)			2,700	3,200	8,64		
	Locale 08			2,000	3,200	6,40		
	+Locale 08			1,000	3,200	3,20		
	+Locale 8 - Imbotte finestra			0,400	1,600	0,64		
	A detrarre finestra	-1,000		0,500	1,600		-0,80	
	+Locale 07 *(larg.=1,000+2+0,2)			3,200	3,200	10,24		
	+Locale 07 - Imbotte finestra	2,000		0,400	1,600	1,28		
	A detrarre finestra	-1,000		0,500	1,600		-0,80	
	Locale 16			3,400	3,200	10,88		
	a detrarre porta	-1,000		0,800	2,200		-1,76	
	+Locale 16			0,950	3,200	3,04		

L'IMPRESA

IL DIRETTORE DEI LAVORI

Num. ORD TARIFFA	DESIGNAZIONE DEI LAVORI	D I M E N S I O N I				Quantità/Percentuali		FIGURE ed Annotazione
		N parti	Lungh.	Largh.	H/peso	Positivi	Negativi	
	+Locale 16 - Imbotte finestra	2,000		0,400	1,600	1,28		
	A detrarre finestra	-1,000		0,500	1,600		-0,80	
	+Locale 17			1,000	3,200	3,20		
	+Locale 17 - Imbotte finestra	2,000		0,400	1,600	1,28		
	A detrarre finestra	-1,000		0,500	1,600		-0,80	
	Locale 26			2,100	2,450	5,15		
	a detrarre porta	-1,000		1,000	2,300		-2,30	
	+Locale 26	1,000		1,450	2,450	3,55		
	Locale 27			1,500	2,450	3,68		
	+Locale 27			1,000	2,450	2,45		
	+Locale 27 - Imbotte finestra			0,300	1,600	0,48		
	a detrarre finestra	-1,000		0,500	1,600		-0,80	
	Locale 28			1,000	2,450	2,45		
	+Locale 28 - Imbotte finestra			0,300	1,600	0,48		
	a detrarre finestra	-1,000		0,500	1,600		-0,80	
	Locale 29	1,000		1,050	2,450	2,57		

L'IMPRESA

IL DIRETTORE DEI LAVORI

Num. ORD TARIFFA	DESIGNAZIONE DEI LAVORI	D I M E N S I O N I				Quantità/Percentuali		FIGURE ed Annotazione
		N parti	Lungh.	Largh.	H/peso	Positivi	Negativi	
	a detrarre porta	-1,000		1,000	2,300		-2,30	
	Locale 30			3,500	2,450	8,58		
	Locale 31	2,000		1,880	2,450	9,21		
	+Locale 31	2,000		1,050	2,450	5,15		
	+Locale 31	2,000		0,800	2,450	3,92		
	a detrarre porta	-1,000		0,800	2,200		-1,76	
	Locale 32			1,950	2,450	4,78		
	+Locale 32 *(larg.=,7+,8)			1,500	2,450	3,68		
	+Locale 32			1,430	2,450	3,50		
	+Locale 32			0,950	2,450	2,33		
	+Locale 32			0,850	2,450	2,08		
	+Locale 32			1,300	2,450	3,19		
	+Locale 32			0,150	2,450	0,37		
	+Locale 32 - imbotte finestra	2,000		0,150	1,600	0,48		
	A detrarre finestra	-1,000		1,100	1,600		-1,76	
	A detrarre porta	-1,000		0,800	2,200		-1,76	

L'IMPRESA

IL DIRETTORE DEI LAVORI

Num. ORD TARIFFA	DESIGNAZIONE DEI LAVORI	D I M E N S I O N I				Quantità/Percentuali		FIGURE ed Annotazione
		N parti	Lungh.	Largh.	H/peso	Positivi	Negativi	
	+Locale 23			3,200	2,940	9,41		
	Locale 25			1,180	2,500	2,95		
	+Locale 25			1,180	3,400	4,01		
	+Locale 25			2,900	2,940	8,53		
	+Locale 25 - Imbotte porta	2,000		0,550	2,200	2,42		
	A detrarre porta	-1,000		0,950	2,200		-2,09	
	A detrarre taglio a sezione obbligata	-1,000		0,800	2,200		-1,76	
	Locale 24			1,650	2,500	4,13		
	+Locale 24			1,300	2,940	3,82		
	+Locale 24 - Imbotte finestra	2,000		0,150	1,600	0,48		
	A detrarre finestra	-1,000		1,100	1,600		-1,76	
	Demolizioni rivestimenti piano seminterrato -1 (Locali stato di fatto) Locale 44	2,000		1,500	3,150	9,45		
	Locale 45			2,700	3,000	8,10		
	+Locale 45			1,200	3,000	3,60		
	+Locale 45 - imbotte finestra	2,000		0,350	3,000	2,10		
	+Locale 45 - imbotte finestra			0,250	1,950	0,49		

L'IMPRESA

IL DIRETTORE DEI LAVORI

Num. ORD TARIFFA	DESIGNAZIONE DEI LAVORI	D I M E N S I O N I				Quantità/Percentuali		FIGURE ed Annotazione
		N parti	Lungh.	Largh.	H/peso	Positivi	Negativi	
	a detrarre finestra	-1,000		0,700	1,950		-1,37	
	Locale 46			2,700	3,000	8,10		
	+Locale 46			1,200	3,000	3,60		
	+Locale 46 - Imbotte varco	2,000		0,350	3,000	2,10		
	+Locale 46 - Imbotte finestra	2,000		0,250	1,950	0,98		
	a detrarre finestra	-1,000		0,700	1,950		-1,37	
	Locale 47	2,000		1,500	3,150	9,45		
	Locale 48			2,700	3,000	8,10		
	+Locale 48			1,200	3,000	3,60		
	+Locale 48 - Imbotte varco	2,000		0,350	3,000	2,10		
	+Locale 48 - Imbotte finestra	2,000		0,250	1,950	0,98		
	a detrarre finestra	-1,000		0,700	1,950		-1,37	
	Locale 49			2,700	3,000	8,10		
	+Locale 49			1,200	3,000	3,60		
	+Locale 49 - Imbotte varco	2,000		0,350	3,000	2,10		
	+Locale 49 - Imbotte finestra	2,000		0,250	1,950	0,98		

L'IMPRESA

IL DIRETTORE DEI LAVORI

Num. ORD TARIFFA	DESIGNAZIONE DEI LAVORI	D I M E N S I O N I				Quantità/Percentuali		FIGURE ed Annotazione
		N parti	Lungh.	Largh.	H/peso	Positivi	Negativi	
	a detrarre finestra	-1,000		0,700	1,950		-1,37	
	Locale 54			2,600	3,000	7,80		
	+Locale 54 *(larg.=1,70+0,80+0,70+0,7)			3,900	3,000	11,70		
	+Locale 54			1,000	3,000	3,00		
	+Locale 54			1,000	3,000	3,00		
	+Locale 54 - Imbotte varco	2,000		0,450	3,000	2,70		
	a detrarre porta	-1,000		1,000	2,300		-2,30	
	Rimozione battiscopa Locali ove applicare pav in pvc Piano Terra (Locali stato di progetto) Locale 4 *(lung.=4,65+3,8+0,35+4,63+0,35+0,35+ 3,8)		17,930		0,100	1,79		
	a detrarre apertura	-1,000	1,000		0,100		-0,10	
	Locale 5 *(lung.=14,65+7,6+2,40)		24,650		0,100	2,47		
	Locale 22		12,000		0,100	1,20		
	Locale 37 *(lung.=11+13)		24,000		0,100	2,40		
	Locale 41 *(lung.=19,14+2,68)		21,820		0,100	2,18		
	Locale 18 *(lung.=5,85+2+2,9)		10,750		0,100	1,08		
	Piano seminterrato -1 (Locali stato di progetto) Locale 43		21,000		0,100	2,10		

L'IMPRESA

IL DIRETTORE DEI LAVORI

Num. ORD TARIFFA	DESIGNAZIONE DEI LAVORI	D I M E N S I O N I				Quantità/Percentuali		FIGURE ed Annotazione
		N parti	Lungh.	Largh.	H/peso	Positivi	Negativi	
	*(lung.=14,5+6,5)							
	Rimozione controfodera (Locale 77)		5,250		3,800	19,95		
	Rimozione soglie in marmo Porzione esterna non compatibile su prospetto Nord. Per sostituzione con soglie in cotto Piano terra Locale 37		1,500	0,300		0,45		
	Locale 38		1,500	0,300		0,45		
	Locale 39		1,500	0,300		0,45		
	Locale 40		1,500	0,300		0,45		
	Locale 41		1,500	0,300		0,45		
	Piano seminterrato-1 Locale 43		1,500	0,300		0,45		
	Locale 45-46		1,500	0,300		0,45		
	Locale 48-49		1,500	0,300		0,45		
	Locale 50		1,500	0,300		0,45		
	Rimozione battiscopa dove verrà rimosso il pavimento in marmo Locale 3 *(lung.=3,80+4,65+3,8+4,65)		16,900	0,100		1,69		
	+Locale 3 - sotto porta	4,000	0,550	0,100		0,22		
	a detrarre aperture PI14	-2,000	1,000	0,100			-0,20	
	Locale 10 *(lung.=1,45+2,05+0,1+0,35+0,1+3,05+1,45+3,05+0,1+0,35+0,1+2,05)		14,200	0,100		1,42		

L'IMPRESA

IL DIRETTORE DEI LAVORI

Num. ORD TARIFFA	DESIGNAZIONE DEI LAVORI	D I M E N S I O N I				Quantità/Percentuali		FIGURE ed Annotazione
		N parti	Lungh.	Largh.	H/peso	Positivi	Negativi	
	a detrarre aperture PI03	-3,000	1,300	0,100			-0,39	
	PI17	-2,000	0,750	0,100			-0,15	
	PI14	-1,000	1,000	0,100			-0,10	
	Locale 11 *(lung.=3,05+3,35+3,05+3,35)		12,800	0,100		1,28		
	a detrarre aperture PI03	-1,000	1,300	0,100			-0,13	
	Locale 13 *(lung.=1,45+3,05+0,1+0,35+0,35+0,1+3,05+)		9,900	0,100		0,99		
	Locale 13 - sotto porta	2,000	0,350	0,100		0,07		
	a detrarre aperture PI03	-2,000	1,300	0,100			-0,26	
	Locale 14 *(lung.=0,1+0,1+2,1+0,1+0,1+0,1+3,5+1,45+0,2+ 0,65+0,2+1,25+3,65+1,25+0,2+0,65+0,1+0,1+0,1+ 2,1)		18,000	0,100		1,80		
	a detrarre aperture PI14	-1,000	1,000	0,100			-0,10	
	PI03	-1,000	1,300	0,100			-0,13	
	PE05	-1,000	1,400	0,100			-0,14	
	Locale 15 *(lung.=3,35+3,05+3,35+3,05)		12,800	0,100		1,28		
	a detrarre aperture PI03	-1,000	1,300	0,100			-0,13	
	PI13	-1,000	0,800	0,100			-0,08	
	Locale 21		11,000	0,100		1,10		

L'IMPRESA

IL DIRETTORE DEI LAVORI

Num. ORD TARIFFA	DESIGNAZIONE DEI LAVORI	D I M E N S I O N I				Quantità/Percentuali		FIGURE ed Annotazione
		N parti	Lungh.	Largh.	H/peso	Positivi	Negativi	
	*(lung.=2,7+2,8+2,7+2,8)		11,000	0,100		1,10		
	+Locale 21	2,000	0,400	0,100		0,08		
	+Locale 21	2,000	0,150	0,100		0,03		
	a detrarre aperture PI01	-1,000	1,000	0,100			-0,10	
	PI03	-1,000	1,300	0,100			-0,13	
	Locale 38 *(lung.=2,65+4,15+2,65+4,15)		13,600	0,100		1,36		
	+Locale 38	2,000	0,150	0,100		0,03		
	a detrarre aperture PI10	-1,000	0,950	0,100			-0,10	
	Locale 40 *(lung.=2,65+4,15+2,65+4,15)		13,600	0,100		1,36		
	+Locale 40	2,000	0,150	0,100		0,03		
	a detrarre aperture PI10	-1,000	0,950	0,100			-0,10	
	Piano seminterrato -1 Locale 51 *(lung.=5,65+5,23+5,65+5,23)		21,760	0,100		2,18		
	+Locale 51 a detrarre aperture	2,000	0,300	0,100		0,06		
	PI01	-1,000	1,000	0,100			-0,10	
	Battiscopa piano seminterrato -2 Locale 72 *(lung.=5,45+5,45+6+6)		22,900	0,100		2,29		
	+Locale 72	2,000	0,500	0,100		0,10		

L'IMPRESA

IL DIRETTORE DEI LAVORI

Num. ORD TARIFFA	DESIGNAZIONE DEI LAVORI	D I M E N S I O N I				Quantità/Percentuali		FIGURE ed Annotazione
		N parti	Lungh.	Largh.	H/peso	Positivi	Negativi	
	+Locale 72	2,000	0,700	0,100		0,14		
	a detrarre aperture PI01	-1,000	1,000	0,100			-0,10	
	Locale 73 *(lung.=2,5+2,5+1,5+1,5		8,000	0,100		0,80		
	+Locale 73	2,000	0,650	0,100		0,13		
	+Locale 73	2,000	0,550	0,100		0,11		
	a detrarre aperture PI01	-2,000	1,000	0,100			-0,20	
	PI02	-1,000	0,950	0,100			-0,10	
	Locale 75 *(lung.=2,50+2,5+3,1+3,1)		11,200	0,100		1,12		
	+Locale 75	2,000	0,650	0,100		0,13		
	a detrarre aperture PI02	-2,000	0,950	0,100			-0,19	
	pi03	-1,000	1,200	0,100			-0,12	
	Locale 76 *(lung.=3,1+0,65+1+2,5+1+0,5+1+2,5)		12,250	0,100		1,23		
	+Locale 76	2,000	0,350	0,100		0,07		
	a detrarre aperture PI02	-1,000	0,950	0,100			-0,10	
	Locale 77 *(lung.=5,25+5,45+5,25+5,45)		21,400	0,100		2,14		

L'IMPRESA

IL DIRETTORE DEI LAVORI

Num. ORD TARIFFA	DESIGNAZIONE DEI LAVORI	D I M E N S I O N I				Quantità/Percentuali		FIGURE ed Annotazione
		N parti	Lungh.	Largh.	H/peso	Positivi	Negativi	
	+Locale 77	2,000	0,600	0,100		0,12		
	a detrarre aperture PI03	-1,000	1,300	0,100			-0,13	
	Locale 78 *(lung.=5,45+2,5+5,45+2,5)		15,900	0,100		1,59		
	a detrarre aperture PI01	-1,000	1,000	0,100			-0,10	
	DEMOLIZIONE DI PAVIMENTI IN MARMO (Locali stato di fatto) Locale 1 + Locale 2		4,650	4,000		18,60		
	+Locale1		2,300	0,450		1,04		
	Locale 3		3,800	4,650		17,67		
	+Locale 3		1,000	0,450		0,45		
	+Locale 3		1,000	0,550		0,55		
	Locale 4		4,650	3,800		17,67		
	+Locale 4		1,000	0,550		0,55		
	+Locale 4		1,000	0,450		0,45		
	+Locale 4		0,750	0,350		0,26		
	+Locale 5		4,000	1,240		4,96		
	+Locale 5		3,650	0,650		2,37		
	+Locale 5		1,430	4,000		5,72		

L'IMPRESA

IL DIRETTORE DEI LAVORI

Num. ORD TARIFFA	DESIGNAZIONE DEI LAVORI	D I M E N S I O N I				Quantità/Percentuali		FIGURE ed Annotazione
		N parti	Lungh.	Largh.	H/peso	Positivi	Negativi	
	Locale 6		3,830	3,360		12,87		
	+Locale 6		1,700	0,400		0,68		
	+Locale 6		1,000			1,00		
	+Locale 6 sottoporta		1,300	0,150		0,20		
	Locale 10		2,050	1,450		2,97		
	+Locale 10		1,300	0,350		0,46		
	+Locale 10		3,050	1,450		4,42		
	+Locale 10		1,300	0,250		0,33		
	Locale 11		3,050	3,650		11,13		
	+Locale 11 sottoporta		1,000	0,150		0,15		
	Locale 12		2,500	2,000		5,00		
	+Locale 12		2,200	0,500		1,10		
	+Locale 12		1,950	0,200		0,39		
	Locale 13		3,050	1,450		4,42		
	+Locale 13		1,300	0,250		0,33		
	+Locale 13		1,300	0,350		0,46		

L'IMPRESA

IL DIRETTORE DEI LAVORI

Num. ORD TARIFFA	DESIGNAZIONE DEI LAVORI	D I M E N S I O N I				Quantità/Percentuali		FIGURE ed Annotazione
		N parti	Lungh.	Largh.	H/peso	Positivi	Negativi	
	+Locale 13		2,100	1,450		3,05		
	Locale 14		3,650	1,250		4,56		
	+Locale 14		3,300	0,650		2,15		
	+Locale 14		3,500	1,450		5,08		
	Locale 15		3,350	3,050		10,22		
	+Locale 15 sottoporta		1,300	0,150		0,20		
	Locale 18		3,550	3,350		11,89		
	+Locale 18		1,700	0,400		0,68		
	+Locale 18 sottoporta		1,300	0,150		0,20		
	Locale 20		13,850	2,450		33,93		
	+Locale 20		2,200	0,650		1,43		
	+Locale 20		2,650	1,400		3,71		
	+Locale 20		1,300	0,600		0,78		
	+Locale 20		2,450	1,300		3,19		
	+Locale 20		1,300	0,600		0,78		
	+Locale 20		2,650	1,400		3,71		

L'IMPRESA

IL DIRETTORE DEI LAVORI

Num. ORD TARIFFA	DESIGNAZIONE DEI LAVORI	D I M E N S I O N I				Quantità/Percentuali		FIGURE ed Annotazione
		N parti	Lungh.	Largh.	H/peso	Positivi	Negativi	
	Locale 21		2,800	2,700		7,56		
	+Locale 21		1,180	0,400		0,47		
	+Locale 21		1,100	0,150		0,17		
	+Locale 21 sottoporta		1,000	0,250		0,25		
	+Locale 21 sottoporta		1,200	0,250		0,30		
	Locale 22	2,000	4,460			8,92		
	+Locale 22		4,850	1,800		8,73		
	+Locale 22 sottoporta		1,500	0,350		0,53		
	Locale 33		0,950	0,650		0,62		
	+Locale 33 sottovarco		0,950	0,650		0,62		
	+Locale 33 sottovarco		1,200	0,350		0,42		
	Locale 37		5,750	6,150		35,36		
	+Locale 37		1,600	0,450		0,72		
	+Locale 37		1,550	0,150		0,23		
	+Locale 37		0,250	1,300		0,33		
	Locale 38		2,650	4,150		11,00		

L'IMPRESA

IL DIRETTORE DEI LAVORI

Num. ORD TARIFFA	DESIGNAZIONE DEI LAVORI	D I M E N S I O N I				Quantità/Percentuali		FIGURE ed Annotazione
		N parti	Lungh.	Largh.	H/peso	Positivi	Negativi	
	+Locale 38		1,550	0,150		0,23		
	+Locale 38		0,950	0,200		0,19		
	Locale 40		4,150	2,650		11,00		
	+Locale 40		1,550	0,150		0,23		
	Locale 41		5,800	5,750		33,35		
	+Locale 41		1,300	0,250		0,33		
	+Locale 41		1,550	0,300		0,47		
	Locale 43		6,000	5,640		33,84		
	+Locale 43		1,000	0,500		0,50		
	Locale 50		5,230	5,650		29,55		
	+Locale 50		0,300	1,550		0,47		
	Locale 51 - Solo parte riportata nell'elaborato +Locale 51		2,600	1,150		2,99		
	+Locale 51		2,500	1,150		2,88		
	+Locale 51		3,650	0,900		3,29		
	+Locale 51		1,000	0,500		0,50		
	Locale 59		2,800	2,750		7,70		
	Sommano m² :					1070,30		

L'IMPRESA

IL DIRETTORE DEI LAVORI

Num. ORD TARIFFA	DESIGNAZIONE DEI LAVORI	D I M E N S I O N I				Quantità/Percentuali		FIGURE ed Annotazione
		N parti	Lungh.	Largh.	H/peso	Positivi	Negativi	
13 21.1.9 03/02/2025	Demolizione di massetti di malta, calcestruzzi magri, gretonati e simili, di qualsiasi spessore, compreso il carico del materiale di risulta sul cassone di raccolta, escluso il trasporto a rifiuto. INTERVENTI STRUTTURALI Rimozione pavimenti e rivestimenti (Locali stato di fatto) Demolizioni di massetti piano terra Locale 1 + Locale 2 +Locale 1 Locale 3 +Locale 3 +Locale 3 Locale 4 +Locale 4 +Locale 4 +Locale 4 +Locale 4 +Locale 5 +Locale 5 +Locale 5 Locale 6 +Locale 6		4,650 2,300 3,800 1,000 1,000 4,650 1,000 1,000 0,750 4,000 3,650 1,430 3,830 1,700	4,000 0,450 4,650 0,450 0,550 3,800 0,550 0,450 0,350 1,240 0,650 4,000 3,360 0,400	5,000 5,000 5,000 5,000 5,000 5,000 5,000 5,000 5,000 5,000 5,000 5,000 5,000 5,000	93,00 5,18 88,35 2,25 2,75 88,35 2,75 2,25 1,31 24,80 11,86 28,60 64,34 3,40		

L'IMPRESA

IL DIRETTORE DEI LAVORI

Num. ORD TARIFFA	DESIGNAZIONE DEI LAVORI	D I M E N S I O N I				Quantità/Percentuali		FIGURE ed Annotazione
		N parti	Lungh.	Largh.	H/peso	Positivi	Negativi	
	+Locale 6 *(lung.=((1,45+0,9)*0,85)/2)		1,000		5,000	5,00		
	+Locale 6 sottoporta		1,300	0,150	5,000	0,98		
	Locale 09		2,050	1,250	5,000	12,81		
	Locale 07		2,000	1,000	5,000	10,00		
	Locale 08		2,000	1,000	5,000	10,00		
	parti sotto porta	3,000	0,750	0,100	5,000	1,13		
	Locale 10		2,050	1,450	5,000	14,86		
	+Locale 10		1,300	0,350	5,000	2,28		
	+Locale 10		3,050	1,450	5,000	22,11		
	+Locale 10		1,300	0,250	5,000	1,63		
	Locale 11		3,050	3,650	5,000	55,66		
	+Locale 11 sottoporta		1,000	0,150	5,000	0,75		
	Locale 12		2,500	2,000	5,000	25,00		
	+Locale 12		2,200	0,500	5,000	5,50		
	+Locale 12		1,950	0,200	5,000	1,95		
	Locale 13		3,050	1,450	5,000	22,11		

L'IMPRESA

IL DIRETTORE DEI LAVORI

Num. ORD TARIFFA	DESIGNAZIONE DEI LAVORI	D I M E N S I O N I				Quantità/Percentuali		FIGURE ed Annotazione
		N parti	Lungh.	Largh.	H/peso	Positivi	Negativi	
	+Locale 13		1,300	0,250	5,000	1,63		
	+Locale 13		1,300	0,350	5,000	2,28		
	+Locale 13		2,100	1,450	5,000	15,23		
	Locale 14		3,650	1,250	5,000	22,81		
	+Locale 14		3,300	0,650	5,000	10,73		
	+Locale 14		3,500	1,450	5,000	25,38		
	Locale 15		3,350	3,050	5,000	51,09		
	+Locale 15 sottoporta		1,300	0,150	5,000	0,98		
	Locale 16		3,400	0,950	5,000	16,15		
	+Locale 16 sottoporta		0,800	0,350	5,000	1,40		
	Locale 17		3,400	0,950	5,000	16,15		
	+Locale 17		0,800	0,100	5,000	0,40		
	Locale 18		3,550	3,350	5,000	59,46		
	+Locale 18		1,700	0,400	5,000	3,40		
	+Locale 18 sottoporta		1,300	0,150	5,000	0,98		
	Locale 20		13,850	2,450	5,000	169,66		

L'IMPRESA

IL DIRETTORE DEI LAVORI

Num. ORD TARIFFA	DESIGNAZIONE DEI LAVORI	D I M E N S I O N I				Quantità/Percentuali		FIGURE ed Annotazione
		N parti	Lungh.	Largh.	H/peso	Positivi	Negativi	
	+Locale 20		2,200	0,650	5,000	7,15		
	+Locale 20		2,650	1,400	5,000	18,55		
	+Locale 20		1,300	0,600	5,000	3,90		
	+Locale 20		2,450	1,300	5,000	15,93		
	+Locale 20		1,300	0,600	5,000	3,90		
	+Locale 20		2,650	1,400	5,000	18,55		
	Locale 21		2,800	2,700	5,000	37,80		
	+Locale 21		1,180	0,400	5,000	2,36		
	+Locale 21		1,100	0,150	5,000	0,83		
	+Locale 21 sottoporta		1,000	0,250	5,000	1,25		
	+Locale 21 sottoporta		1,200	0,250	5,000	1,50		
	Locale 22 *(lung.=((3,65+4,85)*1,05)/2)	2,000	4,460		5,000	44,60		
	+Locale 22		4,850	1,800	5,000	43,65		
	+Locale 22 sottoporta		1,500	0,350	5,000	2,63		
	Locale 23		1,650	1,300	5,000	10,73		
	+Locale 23		0,850	0,200	5,000	0,85		

L'IMPRESA

IL DIRETTORE DEI LAVORI

Num. ORD TARIFFA	DESIGNAZIONE DEI LAVORI	D I M E N S I O N I				Quantità/Percentuali		FIGURE ed Annotazione
		N parti	Lungh.	Largh.	H/peso	Positivi	Negativi	
	Locale 24		1,650	1,300	5,000	10,73		
	+Locale 24		1,100	0,150	5,000	0,83		
	Locale 25		2,900	0,800	5,000	11,60		
	+Locale 25		0,950	0,550	5,000	2,61		
	+Locale 25 sottoporta	2,000	0,800	0,100	5,000	0,80		
	Locale 26		2,100	1,530	5,000	16,07		
	+Locale 26		1,000	0,300	5,000	1,50		
	+Locale 26 sottoporta	2,000	0,800	0,100	5,000	0,80		
	Locale 27		1,500	1,000	5,000	7,50		
	+Locale 27 - sotto varco		0,500	0,150	5,000	0,38		
	Locale 28		1,500	1,000	5,000	7,50		
	+Locale 28 - sotto varco		0,500	0,150	5,000	0,38		
	parti sotto porta	2,000	0,800	0,100	5,000	0,80		
	Locale 29		1,250	1,050	5,000	6,56		
	Locale 30		1,350	1,100	5,000	7,43		
	+Locale 30		1,750	0,700	5,000	6,13		

L'IMPRESA

IL DIRETTORE DEI LAVORI

Num. ORD TARIFFA	DESIGNAZIONE DEI LAVORI	D I M E N S I O N I				Quantità/Percentuali		FIGURE ed Annotazione
		N parti	Lungh.	Largh.	H/peso	Positivi	Negativi	
	+Locale 30 sottoporta		1,000	0,150	5,000	0,75		
	Locale 31		1,900	1,050	5,000	9,98		
	+Locale 31		0,700	0,800	5,000	2,80		
	Locale 32		2,150	0,950	5,000	10,21		
	+Locale 32		0,800	0,700	5,000	2,80		
	+Locale 32 sottoporta		1,100	0,150	5,000	0,83		
	Locale 33		0,950	0,650	5,000	3,09		
	+Locale 33 sottovarco		0,950	0,650	5,000	3,09		
	+Locale 33 sottovarco		1,200	0,350	5,000	2,10		
	Terrazzo Locale 36		55,400		5,000	277,00		
	Locale 37		5,750	6,150	5,000	176,81		
	+Locale 37		1,600	0,450	5,000	3,60		
	+Locale 37		1,550	0,150	5,000	1,16		
	+Locale 37		0,250	1,300	5,000	1,63		
	Locale 38		2,650	4,150	5,000	54,99		
	+Locale 38		1,550	0,150	5,000	1,16		

L'IMPRESA

IL DIRETTORE DEI LAVORI

Num. ORD TARIFFA	DESIGNAZIONE DEI LAVORI	D I M E N S I O N I				Quantità/Percentuali		FIGURE ed Annotazione
		N parti	Lungh.	Largh.	H/peso	Positivi	Negativi	
	+Locale 38		0,950	0,200	5,000	0,95		
	Locale 40		4,150	2,650	5,000	54,99		
	+Locale 40		1,550	0,150	5,000	1,16		
	Locale 41		5,800	5,750	5,000	166,75		
	+Locale 41		1,300	0,250	5,000	1,63		
	+Locale 41		1,550	0,300	5,000	2,33		
	Demolizioni massetti piano seminterrato -1 Locale 43		6,000	5,640	5,000	169,20		
	+Locale 43		1,000	0,500	5,000	2,50		
	Locale 44		2,500	1,500	5,000	18,75		
	+Locale 44 - sotto porte	3,000	0,800	0,100	5,000	1,20		
	Locale 45		2,700	1,200	5,000	16,20		
	+Locale 45		0,350	0,700	5,000	1,23		
	Locale 46		2,700	1,200	5,000	16,20		
	+Locale 46		0,350	0,700	5,000	1,23		
	Locale 47		2,500	1,500	5,000	18,75		
	+Locale 47 - sottoporte	3,000	0,800	0,100	5,000	1,20		

L'IMPRESA

IL DIRETTORE DEI LAVORI

Num. ORD TARIFFA	DESIGNAZIONE DEI LAVORI	D I M E N S I O N I				Quantità/Percentuali		FIGURE ed Annotazione
		N parti	Lungh.	Largh.	H/peso	Positivi	Negativi	
	Locale 48		2,700	1,200	5,000	16,20		
	+Locale 48		0,350	0,700	0,500	0,12		
	Locale 49		2,700	1,200	5,000	16,20		
	+Locale 49		0,350	0,700	5,000	1,23		
	Locale 50		5,230	5,650	5,000	147,75		
	+Locale 50		0,300	1,550	5,000	2,33		
	Locale 51 - Solo parte riportata nell'elaborato		2,600	1,150	5,000	14,95		
	+Locale 51		2,500	1,150	5,000	14,38		
	+Locale 51		3,650	0,900	5,000	16,43		
	+Locale 51		1,000	0,500	5,000	2,50		
	Locale 52		2,300	1,000	5,000	11,50		
	+Locale 52		1,000	0,800	5,000	4,00		
	+Locale 52		1,600	0,400	5,000	3,20		
	Locale 54		2,600	1,000	5,000	13,00		
	+Locale 54		0,800	0,800	5,000	3,20		
	Locale 59		2,800	2,750	5,000	38,50		

L'IMPRESA

IL DIRETTORE DEI LAVORI

Num. ORD TARIFFA	DESIGNAZIONE DEI LAVORI	D I M E N S I O N I				Quantità/Percentuali		FIGURE ed Annotazione
		N parti	Lungh.	Largh.	H/peso	Positivi	Negativi	
	Locale 62		6,050	4,800	5,000	145,20		
	+Locale 62 sotto varco		1,150	0,550	5,000	3,16		
	Locale 63		4,850	2,650	5,000	64,26		
	Locale 64		6,550	2,150	5,000	70,41		
	+Locale 64 sotto varco		1,150	0,700	5,000	4,03		
	Locale 65		2,650	4,850	5,000	64,26		
	+Locale 65		1,150	0,600	5,000	3,45		
	Locale 66		5,250	4,850	5,000	127,31		
	+Locale 66		0,800	1,150	5,000	4,60		
	+Locale 66		1,200	0,550	5,000	3,30		
	+Locale 66		1,150	0,600	5,000	3,45		
	Locale 67		4,000	0,900	5,000	18,00		
	+Locale 67		1,200	0,800	5,000	4,80		
	Locale 68		4,500	3,700	5,000	83,25		
	+Locale 68		1,000	0,800	5,000	4,00		
	+Locale 68		1,100	0,650	5,000	3,58		

L'IMPRESA

IL DIRETTORE DEI LAVORI

Num. ORD TARIFFA	DESIGNAZIONE DEI LAVORI	D I M E N S I O N I				Quantità/Percentuali		FIGURE ed Annotazione
		N parti	Lungh.	Largh.	H/peso	Positivi	Negativi	
	Locale 69		4,500	3,800	5,000	85,50		
	+Locale 69		1,100	0,350	5,000	1,93		
	+Locale 69		1,600	0,800	5,000	6,40		
	Locale 70		4,500	3,750	5,000	84,38		
	+Locale 70		1,100	0,350	5,000	1,93		
	+Locale 70		1,150	0,800	5,000	4,60		
	Locale 71		3,200	0,900	5,000	14,40		
	+Locale 71		1,200	0,800	5,000	4,80		
	Demolizione di massetti piano seminterrato-2 Locale 72		6,000	5,450	5,000	163,50		
	+Locale 72		0,600	1,200	5,000	3,60		
	+Locale 72		1,000	0,500	5,000	2,50		
	Locale 73		5,450	2,500	5,000	68,13		
	+Locale 73		0,950	0,600	5,000	2,85		
	Locale 75		2,500	3,100	5,000	38,75		
	Locale 76		2,500	2,000	5,000	25,00		
	+Locale 76		0,650	3,100	5,000	10,08		

L'IMPRESA

IL DIRETTORE DEI LAVORI

Num. ORD TARIFFA	DESIGNAZIONE DEI LAVORI	D I M E N S I O N I				Quantità/Percentuali		FIGURE ed Annotazione
		N parti	Lungh.	Largh.	H/peso	Positivi	Negativi	
14 21.1.2.1 03/02/2025	+Locale 76		1,000	0,500	5,000	2,50		
	Locale 77		5,250	5,250	5,000	137,81		
	+Locale 77		1,200	0,600	5,000	3,60		
	Sommano m² x cm :					3905,57		
	Demolizione di calcestruzzo di cemento non armato di qualsiasi forma e/o spessore, compreso il carico del materiale di risulta sul cassone di raccolta, escluso il trasporto a rifiuto. eseguito con mezzo meccanico o con utensile elettromeccanico							
	INTERVENTI STRUTTURALI Rimozione pavimenti e rivestimenti							
	come da ordine di servizio, relativo alla demolizione del calcestruzzo dalla testa profilato IPE dei solai, si rimanda al disegno contabile in allegato al presente libretto la superficie dei locali interessati alla lavorazione è di mq 622.20 un metro lineare di profilato IPE incide su 0.80 mq di solaio, poichè l'interasse tra le IPE è di 0.80 m testa scavo IPE 0.14 base scavo IPE 0.12 altezza del calcestruzzo cm 5 lo sviluppo lineare dell'intervento incide 622.20 mq /0.80 incidenza= 777.75 (0.14+0.12)/2*0.05*777.75	5,060				5,06		
	Sommano m³ :					5,06		

Num. ORD TARIFFA	DESIGNAZIONE DEI LAVORI	D I M E N S I O N I				Quantità/Percentuali		FIGURE ed Annotazione
		N parti	Lungh.	Largh.	H/peso	Positivi	Negativi	
15 21.1.3.1 03/02/2025	<p>Demolizione di calcestruzzo di cemento armato, compresi il taglio dei ferri e il carico del materiale di risulta sul cassone di raccolta, escluso il trasporto a rifiuto. eseguito con mezzo meccanico o con utensile elettromeccanico</p> <p>INTERVENTI STRUTTURALI Demolizioni scala</p> <p>(Locali stato di fatto) Demolizione scala per inserire vano ascensore Piano terra Locale 19 Piano seminterrato -1 Locale 61 rampa</p> <p>Scalini $*(par.ug.=6,00+2)*(lung.=(0,28*0,18)/2)$</p> <p>pianerottolo</p> <p>rampa</p> <p>Scalini $*(lung.=((0,28*0,18)/2))$</p> <p style="text-align: right;">Sommano m³ :</p>							
			2,000	1,000	0,200	0,40		
		8,000	0,030	1,000		0,24		
		4,000	1,000	1,000	0,200	0,80		
		3,000	0,900	1,000	0,200	0,54		
		9,000	0,030	1,000		0,27		
						2,25		
16 21.4.3 03/02/2025	<p>Consolidamento di solai esistenti in legno o in travi di ferro a doppio T e tavelloni, mediante la fornitura e posa in opera sull'intera superficie di rete elettrosaldata ø 8 mm maglia 10x10 cm, compreso il getto di calcestruzzo classe di resistenza C28/35 classe d'esposizione XS1 e classe di consistenza S4 per la formazione della soletta dello spessore di 5 cm, compreso l'onere per il livellamento superiore e la formazione degli incassi nelle murature circostanti, nonché ogni altro onere necessario per dare l'opera compiuta a perfetta regola d'arte.</p> <p>INTERVENTI STRUTTURALI Consolidamento all'estradosso del solaio e voltine e laterizi</p> <p>Piano Seminterrato -2 (riferimento all'impalcato soprastante) Locale 72</p> <p>Locale 73/78</p> <p>Locale 75</p> <p>Locale 76</p> <p>Locale 77</p>							
			6,000	5,650		33,90		
			2,470	5,650		13,96		
			3,100	2,480		7,69		
			2,000	2,480		4,96		
			5,230	5,650		29,55		

Num. ORD TARIFFA	DESIGNAZIONE DEI LAVORI	D I M E N S I O N I				Quantità/Percentuali		FIGURE ed Annotazione
		N parti	Lungh.	Largh.	H/peso	Positivi	Negativi	
	Piano Seminterrato -1 (riferimento all'impalcato soprastante) Locale 43		5,750	6,100		35,08		
	Locali 44-45-46		5,650	2,450		13,84		
	Locali 47-48-49-50		5,750	2,650		15,24		
	Locale 51		5,750	5,800		33,35		
	Corridoio davanti scala		2,150	0,900		1,94		
	Locale 53		5,250	2,750		14,44		
	+		2,700	1,200		3,24		
	Locale 52-54		2,950	2,700		7,97		
	Locale 56		4,800	3,860		18,53		
	Locale 57		2,600	2,600		6,76		
	Locale 59		2,800	2,750		7,70		
	Locale 60		2,800	3,300		9,24		
	Locale 62		6,050	4,950		29,95		
	Locale 63.a-63.b		4,950	3,050		15,10		
	Locale 64		15,800	2,150		33,97		
	Locale 65		4,950	3,050		15,10		

L'IMPRESA

IL DIRETTORE DEI LAVORI

Num. ORD TARIFFA	DESIGNAZIONE DEI LAVORI	D I M E N S I O N I				Quantità/Percentuali		FIGURE ed Annotazione
		N parti	Lungh.	Largh.	H/peso	Positivi	Negativi	
17 A.P. Magg. C 03/02/2025	Locale 66		5,700	4,900		27,93		
	Locale 67		4,000	1,250		5,00		
	Locale 71		3,650	1,250		4,56		
	Sommano m² :					389,00		
	Maggiorazione per utilizzo di calcestruzzo strutturale alleggerito con argilla espansa LC30/ 33 in sostituzione del calcestruzzo classe di resistenza C28/35							
18 A.P. Connett-1 03/02/2025	INTERVENTI STRUTTURALI Volte e solai							
	Sovraprezzo per Soletta in cls alleggerito 389.00*0.065	25,290				25,29		
	Sovraprezzo per Soletta in cls alleggerito 389.00*0.065							
	quantità relativa ai solchi delle IPE mc 5.05	5,050				5,05		
	Sommano mc :					30,34		
19 21.7.12 03/02/2025	Fornitura e posa in opera di Connettore acciaio composto da un elemento prismatico metallico di spessore 2,5 mm zincato, a forma di cuneo cavo, di dimensioni 65x45x38xmm, avente un foro alla base per il passaggio di una vite autofilettante per acciaio zincata di diametro 8,5 mm e di lunghezza 17 mm. Compreso il foro su profilo in acciaio, il fissaggio alla trave metallica e quanto altro occorre per dare l'opera finita a perfetta regola d'arte.							
	INTERVENTI STRUTTURALI Volte e solai							
		389,000	7,000			2723,00		
	Sommano cad :					2723,00		
	Perforazione a rotazione in muratura, eseguita sia orizzontalmente che comunque inclinata, a qualsiasi altezza o profondità, compreso il noleggio del macchinario ed ogni onere e magistero, per lunghezza complessiva della perforazione fino a 1,00 m e diametro fino a 18 mm.							
	INTERVENTI STRUTTURALI Consolidamento all'estradosso del solaio e voltine e laterizi							
	Locali progetto Per inghisaggio dei solai alle murature mediante connettore perimetrale - si considerano 4 inghisaggi per metro lineare, pari alla distanza di 25 cm ognuna, come riportato nei disegni di progetto , 30 cm di profondità							
	Locali progetto							
						0,00		

Num. ORD TARIFFA	DESIGNAZIONE DEI LAVORI	D I M E N S I O N I				Quantità/Percentuali		FIGURE ed Annotazione
		N parti	Lungh.	Largh.	H/peso	Positivi	Negativi	
	Piano Seminterrato -2 (riferimento all'impalcato soprastante)							
	Locale 72	4,000	23,300		30,000	2796,00		
	Locale 73/78	4,000	16,300		30,000	1956,00		
	Locale 75	4,000	11,140		30,000	1336,80		
	Locale 76	4,000	8,940		30,000	1072,80		
	Locale 77	4,000	21,800		30,000	2616,00		
	Piano seminterrato -2					0,00		
	Piano Seminterrato -1 (riferimento all'impalcato soprastante)					0,00		
	Locale 43	4,000	23,800		30,000	2856,00		
	Locali 44-45-46	4,000	16,800		30,000	2016,00		
	Locali 47-48-49-50	4,000	16,800		30,000	2016,00		
	Locale 51	4,000	23,100		30,000	2772,00		
	Corridoio davanti scala	4,000	7,500		30,000	900,00		
	Locale 53	4,000	16,000		30,000	1920,00		
	+	4,000	11,300		30,000	1356,00		
	Locale 52-54	4,000	11,300		30,000	1356,00		

L'IMPRESA

IL DIRETTORE DEI LAVORI

Num. ORD TARIFFA	DESIGNAZIONE DEI LAVORI	D I M E N S I O N I				Quantità/Percentuali		FIGURE ed Annotazione
		N parti	Lungh.	Largh.	H/peso	Positivi	Negativi	
	Locale 56	4,000	16,120		30,000	1934,40		
	Locale 57	4,000	11,000		30,000	1320,00		
	Locale 59	4,000	12,800		30,000	1536,00		
	Locale 60	4,000	13,100		30,000	1572,00		
	Locale 62	4,000	22,000		30,000	2640,00		
	Locale 63.a-63.b	4,000	16,000		30,000	1920,00		
	Locale 64	4,000	36,800		30,000	4416,00		
	Locale 65	4,000	16,000		30,000	1920,00		
	Locale 66	4,000	21,300		30,000	2556,00		
	Locale 67	4,000	10,500		30,000	1260,00		
	Locale 71	4,000	9,800		30,000	1176,00		
	Piano Seminterrato -1						0,00	
	Sommano cm :					47220,00		
20 A.P.Connettore Perimetrale 03/02/2025	Fornitura e posa in opera di connettore perimetrale composto da un elemento prismatico metallico zincato di base avente spessore 2.5 mm, di dimensioni 230x62x40 mm, nervato sulle pareti laterali per ospitare le barre metalliche longitudinali (atte a formare la cerchiatura perimetrale) e la rete elettrosaldata. Il prisma di base presenta una dima integrata inclinata a 45° ed è completato dal tirante-spinotto da F12 mm e lunghezza 315 mm. Compreso nel prezzo la pulizia del foro, la posa di ancorante chimico tipo CentroStorico della Leca o equivalente, in resina metacrilato priva di stirene a consistenza tixotropica, bicomponente, l'inghisaggio del tirante-spinotto, il serraggio del connettore e ogni onere e magistero per d'are l'opera compiuta a perfetta regola d'arte.							
	INTERVENTI STRUTTURALI Volte e solai							

Num. ORD TARIFFA	DESIGNAZIONE DEI LAVORI	D I M E N S I O N I				Quantità/Percentuali		FIGURE ed Annotazione
		N parti	Lungh.	Largh.	H/peso	Positivi	Negativi	
	Connettore perimetrale - n. 3 / ml Per inghisaggio dei solai alle murature - si considerano 4 inghisaggi per metro lineare, alla distanza di 25 cm ognuno Locali progetto Piano Seminterrato -2 (riferimento all'impalcato soprastante)					0,00		
	Locale 72	4,000	23,300			93,20		
	Locale 73/78	4,000	16,300			65,20		
	Locale 75	4,000	11,140			44,56		
	Locale 76	4,000	8,940			35,76		
	Locale 77	4,000	21,800			87,20		
	Piano Seminterrato -1 (riferimento all'impalcato soprastante)					0,00		
	Locale 43	4,000	23,800			95,20		
	Locali 44-45-46	4,000	16,800			67,20		
	Locali 47-48-49-50	4,000	16,800			67,20		
	Locale 51	4,000	23,100			92,40		
	Corridoio davanti scala	4,000	7,500			30,00		
	Locale 53	4,000	16,000			64,00		
	+	4,000	11,300			45,20		
	Locale 52-54	4,000	11,300			45,20		

L'IMPRESA

IL DIRETTORE DEI LAVORI

Num. ORD TARIFFA	DESIGNAZIONE DEI LAVORI	D I M E N S I O N I				Quantità/Percentuali		FIGURE ed Annotazione
		N parti	Lungh.	Largh.	H/peso	Positivi	Negativi	
	Locale 56	4,000	16,120			64,48		
	Locale 57	4,000	11,000			44,00		
	Locale 59	4,000	12,800			51,20		
	Locale 60	4,000	13,100			52,40		
	Locale 62	4,000	22,000			88,00		
	Locale 63.a-63.b	4,000	16,000			64,00		
	Locale 64	4,000	36,800			147,20		
	Locale 65	4,000	16,000			64,00		
	Locale 66	4,000	21,300			85,20		
	Locale 67	4,000	10,500			42,00		
	Locale 71	4,000	9,800			39,20		
	Sommano cad :					1574,00		
21 21.3.5 03/02/2025	Barre di acciaio B450C ad aderenza migliorata, controllato in stabilimento, di qualsiasi diametro, fornite e poste in opera per risanamenti strutturali, compreso l'onere per il taglio a misura, la sagomatura, la legatura con filo di ferro zincato, lo sfrido e quanto altro occorre per dare il lavoro finito a perfetta regola d'arte. INTERVENTI STRUTTURALI Consolidamento all'estradosso del solaio e voltine e laterizi Locali progetto Piano Seminterrato -2 (riferimento all'impalcato soprastante) Locale 72 *(lung.=6,00+5,65+6,00+5,65) Locale 73/78 *(lung.=2,50+5,65+2,50+5,65)							
		2,000	23,300		1,578	73,53		
		2,000	16,300		1,578	51,44		

Num. ORD TARIFFA	DESIGNAZIONE DEI LAVORI	D I M E N S I O N I				Quantità/Percentuali		FIGURE ed Annotazione
		N parti	Lungh.	Largh.	H/peso	Positivi	Negativi	
	Locale 75 *(lung.=3,10+2,47+3,10+2,47)	2,000	11,140		1,578	35,16		
	Locale 76 *(lung.=2,00+2,47+2,00+2,47)	2,000	8,940		1,578	28,21		
	Locale 77 *(lung.=5,25+5,65+5,25+5,65)	2,000	21,800		1,578	68,80		
	Piano Seminterrato -1 (riferimento all'impalcato soprastante) Locale 43 *(lung.=5,75+6,15+5,75+6,15)	2,000	23,800		1,578	75,11		
	Locali 44-45-46 *(lung.=5,75+2,65+5,75+2,65)	2,000	16,800		1,578	53,02		
	Locali 47-48-49-50 *(lung.=5,75+2,65+5,75+2,65)	2,000	16,800		1,578	53,02		
	Locale 51 *(lung.=5,80+5,75+5,80+5,75)	2,000	23,100		1,578	72,90		
	Corridoio davanti scala *(lung.=1,30+2,45+1,30+2,45)	2,000	7,500		1,578	23,67		
	Locale 53 *(lung.=5,25+2,75+5,25+2,75)	2,000	16,000		1,578	50,50		
	+ *(lung.=2,70+2,95+2,70+2,95)	2,000	11,300		1,578	35,66		
	Locale 52-54 *(lung.=2,70+2,95+2,70+2,95)	2,000	11,300		1,578	35,66		
	Locale 56 *(lung.=3,66+1,55+1,80+1,55+3,66+3,90)	2,000	16,120		1,578	50,87		
	Locale 57 *(lung.=2,80+2,70+2,80+2,70)	2,000	11,000		1,578	34,72		
	Locale 59 *(lung.=3,00+3,40+3,00+3,40)	2,000	12,800		1,578	40,40		
	Locale 60 *(lung.=3,50+3,05+3,50+3,05)	2,000	13,100		1,578	41,34		
	Locale 62 *(lung.=6,05+4,95+6,05+4,95)	2,000	22,000		1,578	69,43		

L'IMPRESA

IL DIRETTORE DEI LAVORI

Num. ORD TARIFFA	DESIGNAZIONE DEI LAVORI	D I M E N S I O N I				Quantità/Percentuali		FIGURE ed Annotazione
		N parti	Lungh.	Largh.	H/peso	Positivi	Negativi	
	Locale 63.a-63.b *(lung.=4,95+3,05+4,95+3,05)	2,000	16,000		1,578	50,50		
	Locale 64 *(lung.=15,90+2,50+15,90+2,50)	2,000	36,800		1,578	116,14		
	Locale 65 *(lung.=4,95+3,05+4,95+3,05)	2,000	16,000		1,578	50,50		
	Locale 66 *(lung.=5,70+4,95+5,70+4,95)	2,000	21,300		1,578	67,22		
	Locale 67 *(lung.=4,00+1,25+4,00+1,25)	2,000	10,500		1,578	33,14		
	Locale 71 *(lung.=3,65+1,25+3,65+1,25)	2,000	9,800		1,578	30,93		
	Sommano kg :					1241,87		

L'IMPRESA

IL DIRETTORE DEI LAVORI

[illegible]

L'IMPRESA

IL DIRETTORE DEI LAVORI

Num. ORD TARIFFA	DESIGNAZIONE DEI LAVORI	D I M E N S I O N I				Quantità/Percentuali		FIGURE ed Annotazione
		N parti	Lungh.	Largh.	H/peso	Positivi	Negativi	
23 7.2.6 03/02/2025	<p>Montaggio in opera di carpenteria metallica, di cui agli articoli precedenti fino ad altezza di m 12,00, compreso l'onere dei mezzi di sollevamento, i presidi provvisori, l'ancoraggio degli elementi alle fondazioni mediante tirafondi ed il successivo inghisaggio delle piastre di base con malta espansiva, compreso serraggio dei bulloni con chiave dinamometrica, secondo le indicazioni di progetto, comprese eventuali saldature in opera da effettuare con elettrodi omologati, le verifiche tecniche obbligatorie previste dal C.S.A. Da pagarsi a parte il trattamento anticorrosivo.</p> <p>INTERVENTI STRUTTURALI Rinforzo all'intradosso dei solai con travi in cacciao e voltine e laterizi</p>	4584,620				4584,62 4584,62		
24 21.1.25 03/02/2025	<p>Trasporto alle pubbliche discariche del comune in cui si eseguono i lavori o nella discarica del comprensorio di cui fa parte il comune medesimo o su aree autorizzate al conferimento, di sfabbricidi classificabili non inquinanti provenienti da lavori eseguiti all'interno del perimetro del centro edificato, per mezzo di autocarri a cassone scarrabile, compreso il nolo del cassone, esclusi gli oneri di conferimento a discarica.</p> <p>OPERE EDILI Cortile e terrazzi esterni</p>	52,310	0,200			10,46 10,46		
25 A.P. Diserbo 03/02/2025	<p>Diserbo chimico totale con erbicida registrato e autorizzato a base di acidi organici da eseguirsi su pavimentazioni con autobloccanti, in pietra, in laterizio, in calcestruzzo o ghiaia nel rispetto dei criteri previsti dal Dlgs 150/2012 e dei relativi decreti regionali. Inclusi nel prezzo la pulizia finale e lo smaltimento delle risulze, le attrezzature e i diserbanti necessari, gli apprestamenti necessari e ogni altro onere e magistero per dare l'opera completa a perfetta regola d'arte</p> <p>OPERE EDILI Cortile e terrazzi esterni</p>	52,310				52,31 52,31		

L'IMPRESA

IL DIRETTORE DEI LAVORI

Num. ORD TARIFFA	DESIGNAZIONE DEI LAVORI	D I M E N S I O N I				Quantità/Percentuali		FIGURE ed Annotazione
		N parti	Lungh.	Largh.	H/peso	Positivi	Negativi	
26 26.1.26 03/02/2025	<p>Recinzione perimetrale di protezione in rete estrusa di polietilene ad alta densità HDPE di vari colori a maglia ovoidale, fornita e posta in opera di altezza non inferiore a m 1,20. Sono compresi: l'uso per tutta la durata dei lavori al fine di assicurare una gestione del cantiere in sicurezza; il tondo di ferro, del diametro minimo di mm 14, di sostegno posto ad interasse massimo di m 1,50; l'infissione nel terreno per un profondità non inferiore a cm 50 del tondo di ferro; le legature per ogni tondo di ferro con filo zincato del diametro minimo di mm 1,4 posto alla base, in mezzzeria ed in sommità dei tondi di ferro, passato sulle maglie della rete al fine di garantirne, nel tempo, la stabilità e la funzione; tappo di protezione in PVC "fungo" inserita all'estremità superiore del tondo di ferro; la manutenzione per tutto il periodo di durata dei lavori, sostituendo, o riparando le parti non più idonee; compreso lo smantellamento, l'accatastamento e l'allontanamento a fine lavori. tutti i materiali costituenti la recinzione sono e restano di proprietà dell'impresa. Misurata a metro quadrato di rete posta in opera, per l'intera durata dei lavori.</p> <p>SICUREZZA</p>	200,000				200,00		
	Sommano m² :					200,00		
27 26.1.29 03/02/2025	<p>Recinzione provvisoria modulare da cantiere alta cm 200, realizzata in pannelli con tamponatura in rete elettrosaldata zincata a maglia rettangolare fissata perimetralmente ad un telaio in profilato metallico anch'esso zincato e sostenuti al piede da elementi prefabbricati in calcestruzzo a colore naturale o plasticato, ancorato alla pavimentazione esistente mediante tasselli e/o monconi inclusi nel prezzo. Nel prezzo sono altresì comprese eventuali controventature, il montaggio ed il successivo smontaggio. Valutata al metro quadrato per tutta la durata dei lavori.</p> <p>SICUREZZA</p>							
	Delimitazione Area logistica di cantiere	100,000				100,00		
	Sommano m² :					100,00		

L'IMPRESA

IL DIRETTORE DEI LAVORI

Num. ORD TARIFFA	DESIGNAZIONE DEI LAVORI	D I M E N S I O N I				Quantità/Percentuali		FIGURE ed Annotazione
		N parti	Lungh.	Largh.	H/peso	Positivi	Negativi	
28 26.3.1.1 03/02/2025	Segnaletica di sicurezza e di salute sul luogo di lavoro da utilizzare all'interno e all'esterno dei cantieri; cartello di forma triangolare o quadrata, indicante avvertimenti, prescrizioni ed ancora segnali di sicurezza e di salute sul luogo di lavoro, di salvataggio e di soccorso, indicante varie raffigurazioni previste dalla vigente normativa, forniti e posti in opera. tutti i segnali si riferiscono al D.LGS. 81/08 e al Codice della strada. Sono compresi: l'utilizzo per 30 gg che prevede il segnale al fine di garantire una gestione ordinata del cantiere assicurando la sicurezza dei lavoratori; i supporti per i segnali; la manutenzione per tutto il periodo della fase di lavoro al fine di garantirne la funzionalità e l'efficienza; l'accatastamento e l'allontanamento a fine fase di lavoro. E' inoltre compreso quanto altro occorre per l'utilizzo temporaneo dei segnali. Per la durata del lavoro al fine di garantire la sicurezza dei lavoratori. in lamiera o alluminio, con lato cm 60,00 o dimensioni cm 60 x 60 SICUREZZA	5,000						
	Sommano cad :					5,00		
						5,00		
29 26.3.1.2 03/02/2025	Segnaletica di sicurezza e di salute sul luogo di lavoro da utilizzare all'interno e all'esterno dei cantieri; cartello di forma triangolare o quadrata, indicante avvertimenti, prescrizioni ed ancora segnali di sicurezza e di salute sul luogo di lavoro, di salvataggio e di soccorso, indicante varie raffigurazioni previste dalla vigente normativa, forniti e posti in opera. tutti i segnali si riferiscono al D.LGS. 81/08 e al Codice della strada. Sono compresi: l'utilizzo per 30 gg che prevede il segnale al fine di garantire una gestione ordinata del cantiere assicurando la sicurezza dei lavoratori; i supporti per i segnali; la manutenzione per tutto il periodo della fase di lavoro al fine di garantirne la funzionalità e l'efficienza; l'accatastamento e l'allontanamento a fine fase di lavoro. E' inoltre compreso quanto altro occorre per l'utilizzo temporaneo dei segnali. Per la durata del lavoro al fine di garantire la sicurezza dei lavoratori. in lamiera o alluminio, con lato cm 90,00 o dimensioni cm 90,00 x 90,00 SICUREZZA	10,000						
	Sommano cad :					10,00		
						10,00		
30 26.5.1.1 03/02/2025	Estintore portatile in polvere, tipo omologato, fornito e mantenuto nel luogo indicato dal Piano di Sicurezza e Coordinamento. Sono compresi: l'uso per la durata della fase di lavoro che lo richiede al fine di garantire la sicurezza dei lavoratori; la manutenzione e le revisioni periodiche; l'immediata sostituzione in caso d'uso; l'allontanamento a fine fase lavoro. Il mezzo estinguente è e resta di proprietà dell'impresa. E' inoltre compreso quanto altro occorre per l'utilizzo temporaneo dell'estintore, al fine di garantire la sicurezza dei lavoratori. da kg 6 classe 34A 233BC SICUREZZA	3,000						
	Sommano cad :					3,00		
						3,00		

Num. ORD TARIFFA	DESIGNAZIONE DEI LAVORI	D I M E N S I O N I				Quantità/Percentuali		FIGURE ed Annotazione
		N parti	Lungh.	Largh.	H/peso	Positivi	Negativi	
31 26.1.10 03/02/2025	<p>Ponteggio mobile per altezze non superiori a 7,00 m, realizzato con elementi tubolari metallici e provvisto di ruote, di tavole ferma piedi, di parapetti, di scale interne di collegamento tra pianale e pianale, compreso il primo piazzamento, la manutenzione ed ogni altro onere e magistero per dare la struttura installata nel rispetto della normativa di sicurezza vigente. il ponteggio mobile sarà utilizzato solo all'interno, per opere di ristrutturazione, restauro ecc., nel caso in cui la superficie di scorrimento risulta piana e liscia tale da consentirne agevolmente lo spostamento. - per ogni m³ e per tutta la durata dei lavori</p> <p>SICUREZZA</p> <p>300,000</p> <p>Sommano m³ :</p>					300,00 300,00		
32 26.1.11 03/02/2025	<p>Per ogni spostamento, pari alla dimensione longitudinale del ponteggio, successivo al primo piazzamento, dello stesso, di cui alla voce 26.1.10.</p> <p>SICUREZZA</p> <p>25,000</p> <p>Sommano cad :</p>					25,00 25,00		

L'IMPRESA

IL DIRETTORE DEI LAVORI

Num. ORD TARIFFA	DESIGNAZIONE DEI LAVORI	D I M E N S I O N I				Quantità/Percentuali		FIGURE ed Annotazione
		N parti	Lungh.	Largh.	H/peso	Positivi	Negativi	
33 NP03_26.1. 22 03/02/2025	<p>Formazione di opere di puntellamento di murature e/o volte pericolanti mediante montaggio, smontaggio di elementi tubolari metallici e giunti, compresa la fornitura di tavoloni di abete dello spessore di cm 5 e reti protettive comunque secondo precise indicazioni della D.L. e quanto altro occorre per la perfetta esecuzione. - per ogni m³ vuoto per pieno di puntellamento in opera, misurato dalla base e per tutta la durata dei lavori.</p> <p>SICUREZZA</p> <p>Puntellamento di volte in mattoni per interventi di consolidamento Piano seminterrato 1 _ Stato di fatto</p> <p>Locale 68 (h media 2.90 m)</p> <p>Locale 70 (h media 2.90 m)</p> <p>Locale 69 (h media 2.90 m)</p> <p>Locale 55 (h media 2.30 m)</p> <p>Locale 58 (h media 2.30 m)</p> <p>Sommano m³ :</p>					0,00		
			3,700	4,500	2,900	48,29		
			3,750	4,500	2,900	48,94		
			3,800	4,500	2,900	49,59		
			3,300	3,450	2,300	26,19		
			5,250	2,550	2,300	30,79		
						203,80		
34 NP02_26.1. 20 03/02/2025	<p>Puntellatura di strutture in genere per altezza di imposta fino a 5 m con elementi in legname costituita da ritti, tavole, fasce, croci, gattelli, ecc. data in opera compresi il taglio a misura, lo sfrido di legname, la chiodatura le staffe, l'onere della manutenzione, lo smontaggio, l'allontanamento di tutto il materiale occorso nonché ogni altro onere e magistero, misurata in opera per il 1° anno o frazione di esso. - per ogni m² di proiezione orizzontale</p> <p>SICUREZZA</p> <p>Puntellatura solai in travi metalliche e voltine Piano Seminterrato -2</p> <p>Locale 72</p> <p>Locale 73/78</p> <p>Locale 75</p>					0,00		
			6,000	5,650		33,90		
			2,470	5,650		13,96		
			3,100	2,480		7,69		

L'IMPRESA

IL DIRETTORE DEI LAVORI

Num. ORD TARIFFA	DESIGNAZIONE DEI LAVORI	D I M E N S I O N I				Quantità/Percentuali		FIGURE ed Annotazione
		N parti	Lungh.	Largh.	H/peso	Positivi	Negativi	
	Locale 75		2,100	2,700		3,92		
	Locale 76		2,000	2,480		4,96		
	Locale 77		5,230	5,650		29,55		
	Piano Seminterrato -1					0,00		
	Locale 43		5,750	6,100		35,08		
	Locali 44-45-46		5,650	2,450		13,84		
	Locali 47-48-49-50		5,750	2,650		15,24		
	Locale 51		5,750	5,800		33,35		
	Locale 53		5,250	2,750		14,44		
	Locale 52-54		2,950	2,700		7,97		
	Locale 56		4,800	3,860		18,53		
	Locale 57		2,600	2,600		6,76		
	Locale 59		2,800	2,750		7,70		
	Locale 60		2,800	3,300		9,24		
	Locale 62		6,050	4,950		29,95		
	Locale 63.a-63.b		4,950	3,050		15,10		
	Locale 64		15,800	2,150		33,97		

Num. ORD TARIFFA	DESIGNAZIONE DEI LAVORI	D I M E N S I O N I				Quantità/Percentuali		FIGURE ed Annotazione
		N parti	Lungh.	Largh.	H/peso	Positivi	Negativi	
35 26.1.33 03/02/2025	Locale 65		4,950	3,050		15,10		
	Locale 66		5,700	4,900		27,93		
	Sommano m² :					374,26		
	Nastro segnaletico per delimitazione zone di lavoro, percorsi obbligati, aree inaccessibili, cigli di scavi, ecc, di colore bianco/rosso della larghezza di 75 mm, fornito e posto in opera. Sono compresi: l'uso per tutta la durata dei lavori; la fornitura di almeno un tondo di ferro ogni 2 m di recinzione del diametro di 14 mm e di altezza non inferiore a cm 130 di cui almeno cm 25 da infiggere nel terreno, a cui ancorare il nastro; tappo di protezione in PVC tipo "fungo" inserita all'estremità superiore del tondo di ferro; la manutenzione per tutto il periodo di durata della fase di riferimento, sostituendo o riparando le parti non più idonee; l'accatastamento e l'allontanamento a fine fase di lavoro. Misurato a metro posto in opera.							
36 26.3.7.5 03/02/2025	SICUREZZA							
		100,000				100,00		
	Sommano m :					100,00		
	Cartelli da applicare a muro o su superfici lisce con indicazioni standardizzate disegni di informazione, antincendio, sicurezza, pericolo, divieto, obbligo, realizzata mediante cartelli in alluminio spessore minimo mm 0,5, leggibili da una distanza prefissata, fornita e posta in opera. Sono compresi: l'uso per la durata della fase che prevede la cartellonistica al fine di assicurare un'ordinata gestione del cantiere garantendo meglio la sicurezza dei lavoratori; la manutenzione per tutto il periodo della fase di lavoro al fine di garantirne la funzionalità e l'efficienza; le opere e le attrezzature necessarie al montaggio; lo smontaggio; l'allontanamento a fine fase di lavoro. Dimensioni minime indicative del cartello: L x H (cm). Distanza massima di percezione con cartello sufficientemente illuminato: d (m). E' inoltre compreso quanto altro occorre per l'utilizzo temporaneo della cartellonistica. Misurata cadauno per la durata del lavoro, al fine di garantire la sicurezza dei lavoratori. cartello L x H = cm 33,00 x 50,00 - d = m 10							
	SICUREZZA							
		5,000				5,00		
	Sommano cad :					5,00		

Num. ORD TARIFFA	DESIGNAZIONE DEI LAVORI	D I M E N S I O N I				Quantità/Percentuali		FIGURE ed Annotazione
		N parti	Lungh.	Largh.	H/peso	Positivi	Negativi	
37 26.7.7 03/02/2025	<p>Bagno chimico portatile costruito in polietilene ad alta densità conforme alla norma UNI EN 16194, dotato di due serbatoi separati, uno per la raccolta liquami e l'altro per il contenimento dell'acqua pulita necessaria per il risciacquo del WC, azionabile tramite pedale a pressione posto sulla pedana del box. E' compreso il trasporto da e per il deposito, il montaggio ed il successivo smontaggio, l'uso dell'autogrù per la movimentazione e la collocazione, la pulizia e sanificazione interna ed esterna (n. 4 pulizie mensili) con acqua calda (100 °C) e ad alta pressione (70 ATM) ed i relativi materiali di consumo, reintegro carta igienica; aspirazione reflui e trasporto presso depuratore autorizzato; assicurazione R.C.T , assistenza e manutenzione. Compreso i formulari per il trasporto e oneri di smaltimento dei bottini presso gli impianti autorizzati. Valutato al mese o frazione di mese per tutta la durata del cantiere. - per ogni mese d'impiego</p> <p>SICUREZZA</p> <p>Sommano cad :</p> <p>Chiuso il SAL numero 1 a tutto il 03/02/2025.</p> <p>, li 03/02/2025</p> <p>IL RESPONSABILE UNICO DEL PROCEDIMENTO</p> <p>L'IMPRESA</p>	15,000				15,00 15,00		

L'IMPRESA

IL DIRETTORE DEI LAVORI



Sede legale: Via G. Cusmano, 24 – 90141
PALERMO
C.F. e P. I.V.A.: 05841760829

Oggetto: PNRR – M6C1-1.1 Case della Comunità e presa in carico della persona. Lavori di ristrutturazione e rifunzionalizzazione in CdC dell'immobile distinto nel Distretto Sanitario 35, sito nel Comune di Polizzi Generosa (PA) – via Vinciguerra 26.

CIG: A01150C129

CUP: F37H21009940006

Affidatario: IMPRESALV S.R.L. sede legale in via Simone Corleo n°7 – Favara (AG)), Codice fiscale/Partita IVA 02706000847

STATO DI AVANZAMENTO LAVORI N° 1

Liste settimanali manodopera

data	operaio	mansione	ore intervento				totale ore	tariffa*	importo
			dalle	alle	dalle	alle			
03/10/2024	Dasianu Bogdan Valentin	op comune	07:00	10:00			3	23,61 €	70,83 €
03/10/2024	Hamadi Nebie	op comune	07:00	10:00			3	23,61 €	70,83 €
04/10/2024	Dasianu Bogdan Valentin	op comune	07:00	09:00			2	23,61 €	47,22 €
04/10/2024	Hamadi Nebie	op comune	07:00	09:00			2	23,61 €	47,22 €
08/10/2024	Dasianu Bogdan Valentin	op comune	07:00	13:00	14:00	16:00	8	23,61 €	188,88 €
08/10/2024	Hamadi Nebie	op comune	07:00	13:00	14:00	16:00	8	23,61 €	188,88 €
09/10/2024	Dasianu Bogdan Valentin	op comune	07:00	13:00	14:00	16:00	8	23,61 €	188,88 €
09/10/2024	Hamadi Nebie	op comune	07:00	11:00			4	23,61 €	94,44 €
09/10/2024	Toure Abdoulaye	op comune	07:00	11:00			4	23,61 €	94,44 €
10/10/2024	Dasianu Bogdan Valentin	op comune	07:00	13:00	14:00	16:00	8	23,61 €	188,88 €
10/10/2024	Hamadi Nebie	op comune	07:00	13:00	14:00	16:00	8	23,61 €	188,88 €
11/10/2024	Dasianu Bogdan Valentin	op comune	07:00	13:00	14:00	16:00	8	23,61 €	188,88 €
11/10/2024	Hamadi Nebie	op comune	07:00	13:00	14:00	16:00	8	23,61 €	188,88 €
14/10/2024	Dasianu Bogdan Valentin	op comune	07:00	13:00	14:00	16:00	8	23,61 €	188,88 €
14/10/2024	Hamadi Nebie	op comune	07:00	13:00	14:00	16:00	8	23,61 €	188,88 €
15/10/2024	Dasianu Bogdan Valentin	op comune	07:00	10:00			3	23,61 €	70,83 €
25/10/2024	Dasianu Bogdan Valentin	op comune	07:00	13:00	14:00	16:00	8	23,61 €	188,88 €
25/10/2024	Hamadi Nebie	op comune	07:00	13:00	14:00	16:00	8	23,61 €	188,88 €
25/10/2024	Toure Abdoulaye	op comune	07:00	13:00	14:00	16:00	8	23,61 €	188,88 €
28/10/2024	Dasianu Bogdan Valentin	op comune	07:00	13:00	14:00	16:00	8	23,61 €	188,88 €

2.951,25 €

*appendice al Prezzario Regione Sicilia anno 2022 aggiornato ai sensi art. 26 DL 50/22



Sede legale: Via G. Cusmano, 24 – 90141
PALERMO
C.F. e P. I.V.A.: 05841760829

Oggetto: PNNR – M6C1-1.1 Case della Comunità e presa in carico della persona. Lavori di ristrutturazione e rifunionalizzazione in CdC dell'immobile distinto nel Distretto Sanitario 35, sito nel Comune di Polizzi Generosa (PA) – via Vinciguerra 26.

CIG: **A01150C129**

CUP: **F37H21009940006**

Affidatario: IMPRESALV S.R.L. sede legale in via Simone Corleo n°7 – Favara (AG)), Codice fiscale/Partita IVA 02706000847

STATO DI AVANZAMENTO LAVORI N°1

REGISTRO DI CONTABILITA'

Il presente registro consta di n° nove (9) fogli numerati e firmati dall'impresa e dal

Responsabile Unico del Procedimento

REGISTRO DI CONTABILITÀ

Oggetto dei lavori: **Lavori relativi alla realizzazione della CDC di Polizzi Generosa, ricadente nel distretto 35.CUP: F37H21009940006PNRR Missione 6C1-1.1**

Località: POLIZZI

SAL N°1 - lavori a misura - Prezzi di contratto Rev. 1

N° ord. Data	Descrizione	Libretto		U.M.	Quantità	Prezzo €	Importo €
		N°	Pag.				
1 03/02/2025	1.1.9.2 Scavo a sezione obbligata eseguito a mano, anche con ausilio di martelletto, escluso interventi di consolidamento fondazioni, in terre di qualsiasi natura e consistenza, asciutte o bagnate, con tirante non superiore a 20 cm, esclusa la roccia da martellone e da mina, fino ad una profondità di 2 m dal piano di inizio dello scavo, compresi eventuali trovanti o relitti di muratura di volume non superiore a 0,50 m³ cadauno, escluse le puntellature e le sbadacchiature occorrenti, compreso l'innalzamento delle materie a bordo scavo, incluso lo scarriolamento; compreso altresì l'onere per il prelievo dei campioni (da effettuarsi in contraddittorio tra la D.L. e l'impresa). Sono esclusi gli accertamenti e le verifiche tecniche obbligatorie previsti dal C.S.A. all'interno di edifici	1		m³	52,72	159,59	8.413,58
2 03/02/2025	21.1.24 Rimozione di apparecchi igienico – sanitari e di riscaldamento compreso il carico del materiale di risulta sul cassone di raccolta, esclusi il trasporto a rifiuto e le eventuali opere di ripristino connesse.	1		cad	83,00	22,73	1.886,59
3 03/02/2025	21.1.17 Rimozione di controsoffitto di qualsiasi natura e forma, esclusa la eventuale orditura di sostegno, compreso il carico del materiale di risulta sul cassone di raccolta, escluso il trasporto a rifiuto.	1		m²	265,19	4,83	1.280,87
4 03/02/2025	21.1.18 Rimozione di orditura di qualsiasi materiale a sostegno di controsoffitti compreso il carico del materiale di risulta sul cassone di raccolta, escluso il trasporto a rifiuto.	1		m²	265,19	5,36	1.421,42
5 03/02/2025	21.1.4 Demolizione di tramezzi in laterizio, forati di cemento o gesso dello spessore non superiore a 15 cm. compresi gli eventuali rivestimenti e intonaci con l'onere del carico del materiale di risulta sul cassone di raccolta, escluso il trasporto a rifiuto.	1		m² x cm	1183,66	1,02	1.207,33

6 03/02/2025	21.1.1 Taglio a sezione obbligata di muratura di qualsiasi tipo (esclusi i calcestruzzi), forma e spessore, per ripresa in breccia, per apertura di vani e simili, compreso il carico del materiale di risulta sul cassone di raccolta, escluso il trasporto a rifiuto.	1		m³	1,71	339,53	580,60
7 03/02/2025	21.1.14 Rimozione di opere in ferro, quali ringhiere, grate, cancelli, ecc., compresi l'accatastamento del materiale utilizzabile ed il carico del materiale di risulta sul cassone di raccolta, esclusi il trasporto a rifiuto ed eventuali opere di ripristino connesse.	1		m²	6,00	8,04	48,24
8 03/02/2025	21.1.16 Rimozione di infissi interni od esterni di ogni specie, inclusi mostre, succieli, telai, ecc., compresi il carico del materiale di risulta sul cassone di raccolta, esclusi il trasporto a rifiuto ed eventuali opere di ripristino connesse.	1		m²	181,39	16,09	2.918,57
9 03/02/2025	1.2.5.1 trasporto di materie, provenienti da scavi - demolizioni, a rifiuto alle discariche del Comune in cui si eseguono i lavori o alla discarica del comprensorio di cui fa parte il Comune medesimo, autorizzate al conferimento di tali rifiuti, o su aree preventivamente acquisite dal Comune ed autorizzate dagli organi competenti, e per il ritorno a vuoto. Escluso l'eventuale onere di accesso alla discarica, da compensarsi a parte. - Per ogni m³ di scavo o demolizione misurato in sito e per ogni chilometro. per materie provenienti dagli scavi o dalle demolizioni di cui alle voci: 1.1.1. - 1.1.2 - 1.1.3 - 1.1.5 - 1.1.8 - 1.3.4 - 1.4.1.2 - 1.4.2.2 -1.4.3 eseguiti in ambito extraurbano	1		m³ x km	210,88	0,65	137,07
10 03/02/2025	21.1.25 Trasporto alle pubbliche discariche del comune in cui si eseguono i lavori o nella discarica del comprensorio di cui fa parte il comune medesimo o su aree autorizzate al conferimento, di sfabbricidi classificabili non inquinanti provenienti da lavori eseguiti all'interno del perimetro del centro edificato, per mezzo di autocarri a cassone scarrabile, compreso il nolo del cassone, esclusi gli oneri di conferimento a discarica.	1		m³	178,21	38,71	6.898,51
11 03/02/2025	21.1.11 Rimozione di intonaco interno od esterno eseguito con qualsiasi mezzo, compreso l'onere del carico del materiale di risulta sul cassone di raccolta, escluso il trasporto a rifiuto.	1		m² x cm	2511,60	4,07	10.222,21

12 03/02/2025	21.1.6 Demolizione di pavimenti e rivestimenti interni od esterni quali piastrelle, mattoni in graniglia di marmo, e simili, compresi la demolizione e la rimozione dell'eventuale sottostrato di collante e/o di malta di allettamento fino ad uno spessore di cm 2, nonché l'onere per il carico del materiale di risulta sul cassone di raccolta, escluso il trasporto a rifiuto.	1		m²	1070,30	11,11	11.891,03
13 03/02/2025	21.1.9 Demolizione di massetti di malta, calcestruzzi magri, gretonati e simili, di qualsiasi spessore, compreso il carico del materiale di risulta sul cassone di raccolta, escluso il trasporto a rifiuto.	1		m² x cm	3905,57	2,06	8.045,47
14 03/02/2025	21.1.2.1 Demolizione di calcestruzzo di cemento non armato di qualsiasi forma e/o spessore, compreso il carico del materiale di risulta sul cassone di raccolta, escluso il trasporto a rifiuto. eseguito con mezzo meccanico o con utensile elettromeccanico	1		m³	5,06	377,15	1.908,38
15 03/02/2025	21.1.3.1 Demolizione di calcestruzzo di cemento armato, compresi il taglio dei ferri e il carico del materiale di risulta sul cassone di raccolta, escluso il trasporto a rifiuto. eseguito con mezzo meccanico o con utensile elettromeccanico	1		m³	2,25	428,84	964,89
16 03/02/2025	21.4.3 Consolidamento di solai esistenti in legno o in travi di ferro a doppio T e tavelloni, mediante la fornitura e posa in opera sull'intera superficie di rete elettrosaldata ø 8 mm maglia 10x10 cm, compreso il getto di calcestruzzo classe di resistenza C28/35 classe d'esposizione XS1 e classe di consistenza S4 per la formazione della soletta dello spessore di 5 cm, compreso l'onere per il livellamento superiore e la formazione degli incassi nelle murature circostanti, nonché ogni altro onere necessario per dare l'opera compiuta a perfetta regola d'arte.	1		m²	389,00	41,65	16.201,85
17 03/02/2025	A.P. Magg. C Maggiorazione per utilizzo di calcestruzzo strutturale alleggerito con argilla espansa LC30/ 33 in sostituzione del calcestruzzo classe di resistenza C28/35	1		mc	30,34	259,46	7.872,02
18 03/02/2025	A.P. Connett-1 Fornitura e posa in opera di Connettore acciaio composto da un elemento prismatico metallico di spessore 2,5 mm zincato, a forma di cuneo cavo, di dimensioni 65x45x38mm, avente un foro alla base per il passaggio di una vite autofilettante per acciaio zincata di diametro 8,5 mm e di lunghezza 17 mm. Compreso il foro su profilo in acciaio, il fissaggio alla trave metallica e quanto altro occorre per dare l'opera finita a perfetta regola d'arte.	1		cad	2723,00	9,53	25.950,19

19 03/02/2025	21.7.12 Perforazione a rotazione in muratura, eseguita sia orizzontalmente che comunque inclinata, a qualsiasi altezza o profondità, compreso il noleggio del macchinario ed ogni onere e magistero, per lunghezza complessiva della perforazione fino a 1,00 m e diametro fino a 18 mm.	1		cm	47220,00	0,31	14.638,20
20 03/02/2025	A.P.Connettore Perimetrale Fornitura e posa in opera di connettore perimetrale composto da un elemento prismatico metallico zincato di base avente spessore 2.5 mm, di dimensioni 230x62x40 mm, nervato sulle pareti laterali per ospitare le barre metalliche longitudinali (atte a formare la cerchiatura perimetrale) e la rete elettrosaldata. Il prisma di base presenta una dima integrata inclinata a 45° ed è completato dal tirante-spinotto da F12 mm e lunghezza 315 mm. Compreso nel prezzo la pulizia del foro, la posa di ancorante chimico tipo CentroStorico della Leca o equivalente, in resina metacrilato priva di stirene a consistenza tixotropica, bicomponente, l'inghisaggio del tirante-spinotto, il serraggio del connettore e ogni onere e magistero per dare l'opera compiuta a perfetta regola d'arte.	1		cad	1574,00	40,96	64.471,04
21 03/02/2025	21.3.5 Barre di acciaio B450C ad aderenza migliorata, controllato in stabilimento, di qualsiasi diametro, fornite e poste in opera per risanamenti strutturali, compreso l'onere per il taglio a misura, la sagomatura, la legatura con filo di ferro zincato, lo sfrido e quanto altro occorre per dare il lavoro finito a perfetta regola d'arte.	1		kg	1241,87	10,11	12.555,31
22 03/02/2025	7.2.4.1 Fornitura a piè d'opera di carpenteria metallica pesante, esclusi impalcati da ponte, costituita da profili aperti laminati a caldo tipo HE, IPE, UNP, angolari, piatti, oltre mm 160, realizzata in stabilimento secondo i disegni esecutivi di progetto e pronta per l'assemblaggio, in opera tramite giunti bullonati o saldati, compresi i bulloni a media ed alta resistenza classe 8.8, completa di forature, saldature con elettrodi omologati, piegature e quanto altro necessario per la realizzazione dei singoli elementi, il trasporto, il tiro in alto, le verifiche tecniche obbligatorie previste dal C.S.A. Da pagarsi a parte il trattamento anticorrosivo, l'assemblaggio ed il montaggio in opera. in acciaio S235J o S275J	1		kg	4584,62	4,62	21.180,94
23 03/02/2025	7.2.6 Montaggio in opera di carpenteria metallica, di cui agli articoli precedenti fino ad altezza di m 12,00, compreso l'onere dei mezzi di sollevamento, i presidi provvisori, l'ancoraggio degli elementi alle fondazioni mediante tirafondi ed il successivo inghisaggio delle piastre di base con malta espansiva, compreso serraggio dei bulloni con chiave dinamometrica, secondo le indicazioni di progetto, comprese eventuali saldature in opera da effettuare con elettrodi omologati, le verifiche tecniche obbligatorie previste dal C.S.A. Da pagarsi a parte il trattamento anticorrosivo.	1		kg	4584,62	2,04	9.352,62

24 03/02/2025	21.1.25 Trasporto alle pubbliche discariche del comune in cui si eseguono i lavori o nella discarica del comprensorio di cui fa parte il comune medesimo o su aree autorizzate al conferimento, di sfabbricidi classificabili non inquinanti provenienti da lavori eseguiti all'interno del perimetro del centro edificato, per mezzo di autocarri a cassone scarrabile, compreso il nolo del cassone, esclusi gli oneri di conferimento a discarica.	1		m³	10,46	38,71	404,91
25 03/02/2025	A.P. Diserbo Diserbo chimico totale con erbicida registrato e autorizzato a base di acidi organici da eseguirsi su pavimentazioni con autobloccanti, in pietra, in laterizio, in calcestruzzo o ghiaia nel rispetto dei criteri previsti dal Dlgs 150/2012 e dei relativi decreti regionali. Inclusi nel prezzo la pulizia finale e lo smaltimento delle risulze, le attrezzature e i diserbanti necessari, gli apprestamenti necessari e ogni altro onere e magistero per dare l'opera completa a perfetta regola d'arte	1		mq	52,31	1,68	87,88
26 03/02/2025	26.1.26 Recinzione perimetrale di protezione in rete estrusa di polietilene ad alta densità HDPE di vari colori a maglia ovoidale, fornita e posta in opera di altezza non inferiore a m 1,20. Sono compresi: l'uso per tutta la durata dei lavori al fine di assicurare una gestione del cantiere in sicurezza; il tondo di ferro, del diametro minimo di mm 14, di sostegno posto ad interasse massimo di m 1,50; l'infissione nel terreno per una profondità non inferiore a cm 50 del tondo di ferro; le legature per ogni tondo di ferro con filo zincato del diametro minimo di mm 1,4 posto alla base, in mezzzeria ed in sommità dei tondi di ferro, passato sulle maglie della rete al fine di garantirne, nel tempo, la stabilità e la funzione; tappo di protezione in PVC "fungo" inserita all'estremità superiore del tondo di ferro; la manutenzione per tutto il periodo di durata dei lavori, sostituendo, o riparando le parti non più idonee; compreso lo smantellamento, l'accatastamento e l'allontanamento a fine lavori. tutti i materiali costituenti la recinzione sono e restano di proprietà dell'impresa. Misurata a metro quadrato di rete posta in opera, per l'intera durata dei lavori.	1		m²	200,00	14,14	2.828,00
27 03/02/2025	26.1.29 Recinzione provvisoria modulare da cantiere alta cm 200, realizzata in pannelli con tamponatura in rete elettrosaldata zincata a maglia rettangolare fissata perimetralmente ad un telaio in profilato metallico anch'esso zincato e sostenuti al piede da elementi prefabbricati in calcestruzzo a colore naturale o plasticato, ancorato alla pavimentazione esistente mediante tasselli e/o monconi inclusi nel prezzo. Nel prezzo sono altresì comprese eventuali controventature, il montaggio ed il successivo smontaggio. Valutata al metro quadrato per tutta la durata dei lavori.	1		m²	100,00	19,36	1.936,00

28 03/02/2025	26.3.1.1 Segnaletica di sicurezza e di salute sul luogo di lavoro da utilizzare all'interno e all'esterno dei cantieri; cartello di forma triangolare o quadrata, indicante avvertimenti, prescrizioni ed ancora segnali di sicurezza e di salute sul luogo di lavoro, di salvataggio e di soccorso, indicante varie raffigurazioni previste dalla vigente normativa, forniti e posti in opera. tutti i segnali si riferiscono al D.LGS. 81/08 e al Codice della strada. Sono compresi: l'utilizzo per 30 gg che prevede il segnale al fine di garantire una gestione ordinata del cantiere assicurando la sicurezza dei lavoratori; i supporti per i segnali; la manutenzione per tutto il periodo della fase di lavoro al fine di garantire la funzionalità e l'efficienza; l'accatastamento e l'allontanamento a fine fase di lavoro. E' inoltre compreso quanto altro occorre per l'utilizzo temporaneo dei segnali. Per la durata del lavoro al fine di garantire la sicurezza dei lavoratori. in lamiera o alluminio, con lato cm 60,00 o dimensioni cm 60 x 60	1		cad	5,00	67,20	336,00
29 03/02/2025	26.3.1.2 Segnaletica di sicurezza e di salute sul luogo di lavoro da utilizzare all'interno e all'esterno dei cantieri; cartello di forma triangolare o quadrata, indicante avvertimenti, prescrizioni ed ancora segnali di sicurezza e di salute sul luogo di lavoro, di salvataggio e di soccorso, indicante varie raffigurazioni previste dalla vigente normativa, forniti e posti in opera. tutti i segnali si riferiscono al D.LGS. 81/08 e al Codice della strada. Sono compresi: l'utilizzo per 30 gg che prevede il segnale al fine di garantire una gestione ordinata del cantiere assicurando la sicurezza dei lavoratori; i supporti per i segnali; la manutenzione per tutto il periodo della fase di lavoro al fine di garantire la funzionalità e l'efficienza; l'accatastamento e l'allontanamento a fine fase di lavoro. E' inoltre compreso quanto altro occorre per l'utilizzo temporaneo dei segnali. Per la durata del lavoro al fine di garantire la sicurezza dei lavoratori. in lamiera o alluminio, con lato cm 90,00 o dimensioni cm 90,00 x 90,00	1		cad	10,00	73,97	739,70
30 03/02/2025	26.5.1.1 Estintore portatile in polvere, tipo omologato, fornito e mantenuto nel luogo indicato dal Piano di Sicurezza e Coordinamento. Sono compresi: l'uso per la durata della fase di lavoro che lo richiede al fine di garantire la sicurezza dei lavoratori; la manutenzione e le revisioni periodiche; l'immediata sostituzione in caso d'uso; l'allontanamento a fine fase lavoro. Il mezzo estinguente è e resta di proprietà dell'impresa. E' inoltre compreso quanto altro occorre per l'utilizzo temporaneo dell'estintore, al fine di garantire la sicurezza dei lavoratori. da kg 6 classe 34A 233BC	1		cad	3,00	67,15	201,45

31 03/02/2025	26.1.10 Ponteggio mobile per altezze non superiori a 7,00 m, realizzato con elementi tubolari metallici e provvisto di ruote, di tavole ferma piedi, di parapetti, di scale interne di collegamento tra pianale e pianale, compreso il primo piazzamento, la manutenzione ed ogni altro onere e magistero per dare la struttura installata nel rispetto della normativa di sicurezza vigente. il ponteggio mobile sarà utilizzato solo all'interno, per opere di ristrutturazione, restauro ecc., nel caso in cui la superficie di scorrimento risulta piana e liscia tale da consentirne agevolmente lo spostamento. - per ogni m³ e per tutta la durata dei lavori	1		m³	300,00	18,66	5.598,00
32 03/02/2025	26.1.11 Per ogni spostamento, pari alla dimensione longitudinale del ponteggio, successivo al primo piazzamento, dello stesso, di cui alla voce 26.1.10.	1		cad	25,00	12,40	310,00
33 03/02/2025	NP03_26.1.22 Formazione di opere di puntellamento di murature e/o volte pericolanti mediante montaggio, smontaggio di elementi tubolari metallici e giunti, compresa la fornitura di tavoloni di abete dello spessore di cm 5 e reti protettive comunque secondo precise indicazioni della D.L. e quanto altro occorre per la perfetta esecuzione. - per ogni m³ vuoto per pieno di puntellamento in opera, misurato dalla base e per tutta la durata dei lavori.	1		m³	203,80	35,38	7.210,44
34 03/02/2025	NP02_26.1.20 Puntellatura di strutture in genere per altezza di imposta fino a 5 m con elementi in legname costituita da ritti, tavole, fasce, croci, gattelli, ecc. data in opera compresi il taglio a misura, lo sfido di legname, la chiodatura le staffe, l'onere della manutenzione, lo smontaggio, l'allontanamento di tutto il materiale occorso nonché ogni altro onere e magistero, misurata in opera per il 1° anno o frazione di esso. - per ogni m² di proiezione orizzontale	1		m²	374,26	63,33	23.701,89
35 03/02/2025	26.1.33 Nastro segnaletico per delimitazione zone di lavoro, percorsi obbligati, aree inaccessibili, cigli di scavi, ecc, di colore bianco/rosso della larghezza di 75 mm, fornito e posto in opera. Sono compresi: l'uso per tutta la durata dei lavori; la fornitura di almeno un tondo di ferro ogni 2 m di recinzione del diametro di 14 mm e di altezza non inferiore a cm 130 di cui almeno cm 25 da infiggere nel terreno, a cui ancorare il nastro; tappo di protezione in PVC tipo "fungo" inserita all'estremità superiore del tondo di ferro; la manutenzione per tutto il periodo di durata della fase di riferimento, sostituendo o riparando le parti non più idonee; l'accatastamento e l'allontanamento a fine fase di lavoro. Misurato a metro posto in opera.	1		m	100,00	4,07	407,00

36 03/02/2025	26.3.7.5 Cartelli da applicare a muro o su superfici lisce con indicazioni standardizzate disegni di informazione, antincendio, sicurezza, pericolo, divieto, obbligo, realizzata mediante cartelli in alluminio spessore minimo mm 0,5, leggibili da una distanza prefissata, fornita e posta in opera. Sono compresi: l'uso per la durata della fase che prevede la cartellonistica al fine di assicurare un'ordinata gestione del cantiere garantendo meglio la sicurezza dei lavoratori; la manutenzione per tutto il periodo della fase di lavoro al fine di garantirne la funzionalità e l'efficienza; le opere e le attrezzature necessarie al montaggio; lo smontaggio; l'allontanamento a fine fase di lavoro. Dimensioni minime indicative del cartello: L x H (cm). Distanza massima di percezione con cartello sufficientemente illuminato: d (m). E' inoltre compreso quanto altro occorre per l'utilizzo temporaneo della cartellonistica. Misurata cadauno per la durata del lavoro, al fine di garantire la sicurezza dei lavoratori. cartello L x H = cm 33,00 x 50,00 - d = m 10	1		cad	5,00	10,26	51,30
37 03/02/2025	26.7.7 Bagno chimico portatile costruito in polietilene ad alta densità conforme alla norma UNI EN 16194, dotato di due serbatoi separati, uno per la raccolta liquami e l'altro per il contenimento dell'acqua pulita necessaria per il risciacquo del WC, azionabile tramite pedale a pressione posto sulla pedana del box. E' compreso il trasporto da e per il deposito, il montaggio ed il successivo smontaggio, l'uso dell'autogrù per la movimentazione e la collocazione, la pulizia e sanificazione interna ed esterna (n. 4 pulizie mensili) con acqua calda (100 °C) e ad alta pressione (70 ATM) ed i relativi materiali di consumo, reintegro carta igienica; aspirazione reflui e trasporto presso depuratore autorizzato; assicurazione R.C.T., assistenza e manutenzione. Compreso i formulari per il trasporto e oneri di smaltimento dei bottini presso gli impianti autorizzati. Valutato al mese o frazione di mese per tutta la durata del cantiere. - per ogni mese d'impiego	1		cad	15,00	670,86	10.062,90

SOMMANO LAVORI A BASE D'ASTA	€283.922,40
Emesso primo certificato di pagamento lavori di Euro: centoottantacinquemilasettecentotrentadue/15	€185.732,15

L'Impresa

Il Direttore dei lavori

Il Responsabile Unico del Procedimento



Sede legale: Via G. Cusmano, 24 – 90141
PALERMO
C.F. e P. I.V.A.: 05841760829

Oggetto: PNNR – M6C1-1.1 Case della Comunità e presa in carico della persona. Lavori di ristrutturazione e rifunionalizzazione in CdC dell'immobile distinto nel Distretto Sanitario 35, sito nel Comune di Polizzi Generosa (PA) – via Vinciguerra 26.

CIG: **A01150C129**

CUP: **F37H21009940006**

Affidatario: IMPRESALV S.R.L. sede legale in via Simone Corleo n°7 – Favara (AG)), Codice fiscale/Partita IVA 02706000847

STATO DI AVANZAMENTO LAVORI N°1

SOMMARIO DEL REGISTRO DI CONTABILITA'

SOMMARIO DEL REGISTRO

Lavori a Misura

N° Codice	Descrizione	Riferim.		Quantità	Importi	
		Sal	RC		Unitario €	TOTALE €
1 1.1.9.2	Scavo a sezione obbligata eseguito a mano, anche con ausilio di martelletto, escluso interventi di consolidamento fondazioni, in terre di qualsiasi natura e consistenza, asciutte o bagnate, con tirante non superiore a 20 cm, esclusa la roccia da martellone e da mina, fino ad una profondità di 2 m dal piano di inizio dello scavo, compresi eventuali trovanti o relitti di muratura di volume non superiore a 0,50 m³ cadauno, escluse le puntellature e le sbadacchiature occorrenti, compreso l'innalzamento delle materie a bordo scavo, incluso lo scarriolamento; compreso altresì l'onere per il prelievo dei campioni (da effettuarsi in contraddittorio tra la D.L. e l'impresa). Sono esclusi gli accertamenti e le verifiche tecniche obbligatorie previsti dal C.S.A. all'interno di edifici	1	1			
				52,72		8.413,58
	SOMMANO m³ al SAL N°1			52,72	159,59	8.413,58
2 1.2.5.1	trasporto di materie, provenienti da scavi - demolizioni, a rifiuto alle discariche del Comune in cui si eseguono i lavori o alla discarica del comprensorio di cui fa parte il Comune medesimo, autorizzate al conferimento di tali rifiuti, o su aree preventivamente acquisite dal Comune ed autorizzate dagli organi competenti, e per il ritorno a vuoto. Escluso l'eventuale onere di accesso alla discarica, da compensarsi a parte. - Per ogni m³ di scavo o demolizione misurato in sito e per ogni chilometro. per materie provenienti dagli scavi o dalle demolizioni di cui alle voci: 1.1.1. - 1.1.2 - 1.1.3 - 1.1.5 - 1.1.8 - 1.3.4 - 1.4.1.2 - 1.4.2.2 - 1.4.3 eseguiti in ambito extraurbano	1	9			
				210,88		137,07
	SOMMANO m³ x km al SAL N°1			210,88	0,65	137,07
3 21.1.1	Taglio a sezione obbligata di muratura di qualsiasi tipo (esclusi i calcestruzzi), forma e spessore, per ripresa in breccia, per apertura di vani e simili, compreso il carico del materiale di risulta sul cassone di raccolta, escluso il trasporto a rifiuto.	1	6			
				1,71		580,60
	SOMMANO m³ al SAL N°1			1,71	339,53	580,60
4 21.1.11	Rimozione di intonaco interno od esterno eseguito con qualsiasi mezzo, compreso l'onere del carico del materiale di risulta sul cassone di raccolta, escluso il trasporto a rifiuto.	1	11			
				2511,60		10.222,21
	SOMMANO m² x cm al SAL N°1			2511,60	4,07	10.222,21
5 21.1.14	Rimozione di opere in ferro, quali ringhiere, grate, cancelli, ecc., compresi l'accatastamento del materiale utilizzabile ed il carico del materiale di risulta sul cassone di raccolta, esclusi il trasporto a rifiuto ed eventuali opere di ripristino connesse.	1	7			
				6,00		48,24
	SOMMANO m² al SAL N°1			6,00	8,04	48,24
6 21.1.16	Rimozione di infissi interni od esterni di ogni specie, inclusi mostre, succieli, telai, ecc., compresi il carico del materiale di risulta sul cassone di raccolta, esclusi il trasporto a rifiuto ed eventuali opere di ripristino connesse.	1	8			
				181,39		2.918,57
	SOMMANO m² al SAL N°1			181,39	16,09	2.918,57
7 21.1.17	Rimozione di controsoffitto di qualsiasi natura e forma, esclusa la eventuale orditura di sostegno, compreso il carico del materiale di risulta sul cassone di raccolta, escluso il trasporto a rifiuto.	1	3			
				265,19		1.280,87
	SOMMANO m² al SAL N°1			265,19	4,83	1.280,87
8 21.1.18	Rimozione di orditura di qualsiasi materiale a sostegno di controsoffitti compreso il carico del materiale di risulta sul cassone di raccolta, escluso il trasporto a rifiuto.	1	4			
				265,19		1.421,42
	SOMMANO m² al SAL N°1			265,19	5,36	1.421,42
9 21.1.2.1	Demolizione di calcestruzzo di cemento non armato di qualsiasi forma e/o spessore, compreso il carico del materiale di risulta sul cassone di raccolta, escluso il trasporto a rifiuto. eseguito con mezzo meccanico o con utensile elettromeccanico	1	14			
				5,06		1.908,38
	SOMMANO m³ al SAL N°1			5,06	377,15	1.908,38

N° Codice	Descrizione	Riferim.		Quantità	Importi	
		Sal	RC		Unitario €	TOTALE €
10 21.1.24	Rimozione di apparecchi igienico – sanitari e di riscaldamento compreso il carico del materiale di risulta sul cassone di raccolta, esclusi il trasporto a rifiuto e le eventuali opere di ripristino connesse. SOMMANO cad al SAL N°1	1	2	83,00	22,73	1.886,59
				83,00		1.886,59
11 21.1.25	Trasporto alle pubbliche discariche del comune in cui si eseguono i lavori o nella discarica del comprensorio di cui fa parte il comune medesimo o su aree autorizzate al conferimento, di sfabbricidi classificabili non inquinanti provenienti da lavori eseguiti all'interno del perimetro del centro edificato, per mezzo di autocarri a cassone scarrabile, compreso il nolo del cassone, esclusi gli oneri di conferimento a discarica. SOMMANO m³ al SAL N°1	1	10	178,21	38,71	6.898,51
		1	24	10,46		404,91
				188,67		7.303,42
12 21.1.3.1	Demolizione di calcestruzzo di cemento armato, compresi il taglio dei ferri e il carico del materiale di risulta sul cassone di raccolta, escluso il trasporto a rifiuto. eseguito con mezzo meccanico o con utensile elettromeccanico SOMMANO m³ al SAL N°1	1	15	2,25	428,84	964,89
				2,25		964,89
13 21.1.4	Demolizione di tramezzi in laterizio, forati di cemento o gesso dello spessore non superiore a 15 cm. compresi gli eventuali rivestimenti e intonaci con l'onere del carico del materiale di risulta sul cassone di raccolta, escluso il trasporto a rifiuto. SOMMANO m² x cm al SAL N°1	1	5	1183,66	1,02	1.207,33
				1183,66		1.207,33
14 21.1.6	Demolizione di pavimenti e rivestimenti interni od esterni quali piastrelle, mattoni in graniglia di marmo, e simili, compresi la demolizione e la rimozione dell'eventuale sottostrato di collante e/o di malta di allettamento fino ad uno spessore di cm 2, nonché l'onere per il carico del materiale di risulta sul cassone di raccolta, escluso il trasporto a rifiuto. SOMMANO m² al SAL N°1	1	12	1070,30	11,11	11.891,03
				1070,30		11.891,03
15 21.1.9	Demolizione di massetti di malta, calcestruzzi magri, gretonati e simili, di qualsiasi spessore, compreso il carico del materiale di risulta sul cassone di raccolta, escluso il trasporto a rifiuto. SOMMANO m² x cm al SAL N°1	1	13	3905,57	2,06	8.045,47
				3905,57		8.045,47
16 21.3.5	Barre di acciaio B450C ad aderenza migliorata, controllato in stabilimento, di qualsiasi diametro, fornite e poste in opera per risanamenti strutturali, compreso l'onere per il taglio a misura, la sagomatura, la legatura con filo di ferro zincato, lo sfrido e quanto altro occorre per dare il lavoro finito a perfetta regola d'arte. SOMMANO kg al SAL N°1	1	21	1241,87	10,11	12.555,31
				1241,87		12.555,31
17 21.4.3	Consolidamento di solai esistenti in legno o in travi di ferro a doppio T e tavelloni, mediante la fornitura e posa in opera sull'intera superficie di rete elettrosaldata ø 8 mm maglia 10x10 cm, compreso il getto di calcestruzzo classe di resistenza C28/35 classe d'esposizione XS1 e classe di consistenza S4 per la formazione della soletta dello spessore di 5 cm, compreso l'onere per il livellamento superiore e la formazione degli incassi nelle murature circostanti, nonché ogni altro onere necessario per dare l'opera compiuta a perfetta regola d'arte. SOMMANO m² al SAL N°1	1	16	389,00	41,65	16.201,85
				389,00		16.201,85
18 21.7.12	Perforazione a rotazione in muratura, eseguita sia orizzontalmente che comunque inclinata, a qualsiasi altezza o profondità, compreso il noleggio del macchinario ed ogni onere e magistero, per lunghezza complessiva della perforazione fino a 1,00 m e diametro fino a 18 mm. SOMMANO cm al SAL N°1	1	19	47220,00	0,31	14.638,20
				47220,00		14.638,20
19 26.1.10	Ponteggio mobile per altezze non superiori a 7,00 m, realizzato con elementi tubolari metallici e provvisto di ruote, di tavole ferma piedi, di parapetti, di scale interne di collegamento tra pianale e pianale, compreso il primo piazzamento, la manutenzione ed ogni altro onere e magistero per dare la struttura installata nel rispetto della normativa di sicurezza vigente. il ponteggio mobile sarà utilizzato solo all'interno, per opere di ristrutturazione, restauro ecc., nel caso in cui la superficie di scorrimento risulta piana e liscia tale da consentirne agevolmente lo spostamento. - per ogni m³ e per tutta la durata dei lavori	1	31	300,00		5.598,00

N° Codice	Descrizione	Riferim.		Quantità	Importi	
		Sal	RC		Unitario €	TOTALE €
	SOMMANO m² al SAL N°1			300,00	18,66	5.598,00
20 26.1.11	Per ogni spostamento, pari alla dimensione longitudinale del ponteggio, successivo al primo piazzamento, dello stesso, di cui alla voce 26.1.10.	1	32	25,00		310,00
	SOMMANO cad al SAL N°1			25,00	12,40	310,00
21 26.1.26	Recinzione perimetrale di protezione in rete estrusa di polietilene ad alta densità HDPE di vari colori a maglia ovoidale, fornita e posta in opera di altezza non inferiore a m 1,20. Sono compresi: l'uso per tutta la durata dei lavori al fine di assicurare una gestione del cantiere in sicurezza; il tondo di ferro, del diametro minimo di mm 14, di sostegno posto ad interasse massimo di m 1,50; l'infissione nel terreno per un profondità non inferiore a cm 50 del tondo di ferro; le legature per ogni tondo di ferro con filo zincato del diametro minimo di mm 1,4 posto alla base, in mezzzeria ed in sommità dei tondi di ferro, passato sulle maglie della rete al fine di garantirne, nel tempo, la stabilità e la funzione; tappo di protezione in PVC "fungo" inserita all'estremità superiore del tondo di ferro; la manutenzione per tutto il periodo di durata dei lavori, sostituendo, o riparando le parti non più idonee; compreso lo smantellamento, l'accatastamento e l'allontanamento a fine lavori. tutti i materiali costituenti la recinzione sono e restano di proprietà dell'impresa. Misurata a metro quadrato di rete posta in opera, per l'intera durata dei lavori.	1	26	200,00		2.828,00
	SOMMANO m² al SAL N°1			200,00	14,14	2.828,00
22 26.1.29	Recinzione provvisoria modulare da cantiere alta cm 200, realizzata in pannelli con tamponatura in rete elettrosaldata zincata a maglia rettangolare fissata perimetralmente ad un telaio in profilato metallico anch'esso zincato e sostenuti al piede da elementi prefabbricati in calcestruzzo a colore naturale o plastificato, ancorato alla pavimentazione esistente mediante tasselli e/o monconi inclusi nel prezzo. Nel prezzo sono altresì comprese eventuali controventature, il montaggio ed il successivo smontaggio. Valutata al metro quadrato per tutta la durata dei lavori.	1	27	100,00		1.936,00
	SOMMANO m² al SAL N°1			100,00	19,36	1.936,00
23 26.1.33	Nastro segnaletico per delimitazione zone di lavoro, percorsi obbligati, aree inaccessibili, cigli di scavi, ecc, di colore bianco/rosso della larghezza di 75 mm, fornito e posto in opera. Sono compresi: l'uso per tutta la durata dei lavori; la fornitura di almeno un tondo di ferro ogni 2 m di recinzione del diametro di 14 mm e di altezza non inferiore a cm 130 di cui almeno cm 25 da infiggere nel terreno, a cui ancorare il nastro; tappo di protezione in PVC tipo "fungo" inserita all'estremità superiore del tondo di ferro; la manutenzione per tutto il periodo di durata della fase di riferimento, sostituendo o riparando le parti non più idonee; l'accatastamento e l'allontanamento a fine fase di lavoro. Misurato a metro posto in opera.	1	35	100,00		407,00
	SOMMANO m al SAL N°1			100,00	4,07	407,00
24 26.3.1.1	Segnaletica di sicurezza e di salute sul luogo di lavoro da utilizzare all'interno e all'esterno dei cantieri; cartello di forma triangolare o quadrata, indicante avvertimenti, prescrizioni ed ancora segnali di sicurezza e di salute sul luogo di lavoro, di salvataggio e di soccorso, indicante varie raffigurazioni previste dalla vigente normativa, forniti e posti in opera. tutti i segnali si riferiscono al D.LGS. 81/08 e al Codice della strada. Sono compresi: l'utilizzo per 30 gg che prevede il segnale al fine di garantire una gestione ordinata del cantiere assicurando la sicurezza dei lavoratori; i supporti per i segnali; la manutenzione per tutto il periodo della fase di lavoro al fine di garantirne la funzionalità e l'efficienza; l'accatastamento e l'allontanamento a fine fase di lavoro. E' inoltre compreso quanto altro occorre per l'utilizzo temporaneo dei segnali. Per la durata del lavoro al fine di garantire la sicurezza dei lavoratori. in lamiera o alluminio, con lato cm 60,00 o dimensioni cm 60 x 60	1	28	5,00		336,00
	SOMMANO cad al SAL N°1			5,00	67,20	336,00

N° Codice	Descrizione	Riferim.		Quantità	Importi	
		Sal	RC		Unitario €	TOTALE €
25 26.3.1.2	Segnaletica di sicurezza e di salute sul luogo di lavoro da utilizzare all'interno e all'esterno dei cantieri; cartello di forma triangolare o quadrata, indicante avvertimenti, prescrizioni ed ancora segnali di sicurezza e di salute sul luogo di lavoro, di salvataggio e di soccorso, indicante varie raffigurazioni previste dalla vigente normativa, forniti e posti in opera. tutti i segnali si riferiscono al D.LGS. 81/08 e al Codice della strada. Sono compresi: l'utilizzo per 30 gg che prevede il segnale al fine di garantire una gestione ordinata del cantiere assicurando la sicurezza dei lavoratori; i supporti per i segnali; la manutenzione per tutto il periodo della fase di lavoro al fine di garantirne la funzionalità e l'efficienza; l'accatastamento e l'allontanamento a fine fase di lavoro. E' inoltre compreso quanto altro occorre per l'utilizzo temporaneo dei segnali. Per la durata del lavoro al fine di garantire la sicurezza dei lavoratori. in lamiera o alluminio, con lato cm 90,00 o dimensioni cm 90,00 x 90,00	1	29	10,00		739,70
	SOMMANO cad al SAL N°1			10,00	73,97	739,70
26 26.3.7.5	Cartelli da applicare a muro o su superfici lisce con indicazioni standardizzate disegni di informazione, antincendio, sicurezza, pericolo, divieto, obbligo, realizzata mediante cartelli in alluminio spessore minimo mm 0,5, leggibili da una distanza prefissata, fornita e posta in opera. Sono compresi: l'uso per la durata della fase che prevede la cartellonistica al fine di assicurare un'ordinata gestione del cantiere garantendo meglio la sicurezza dei lavoratori; la manutenzione per tutto il periodo della fase di lavoro al fine di garantirne la funzionalità e l'efficienza; le opere e le attrezzature necessarie al montaggio; lo smontaggio; l'allontanamento a fine fase di lavoro. Dimensioni minime indicative del cartello: L x H (cm). Distanza massima di percezione con cartello sufficientemente illuminato: d (m). E' inoltre compreso quanto altro occorre per l'utilizzo temporaneo della cartellonistica. Misurata cadauno per la durata del lavoro, al fine di garantire la sicurezza dei lavoratori. cartello L x H = cm 33,00 x 50,00 - d = m 10	1	36	5,00		51,30
	SOMMANO cad al SAL N°1			5,00	10,26	51,30
27 26.5.1.1	Estintore portatile in polvere, tipo omologato, fornito e mantenuto nel luogo indicato dal Piano di Sicurezza e Coordinamento. Sono compresi: l'uso per la durata della fase di lavoro che lo richiede al fine di garantire la sicurezza dei lavoratori; la manutenzione e le revisioni periodiche; l'immediata sostituzione in caso d'uso; l'allontanamento a fine fase lavoro. Il mezzo estinguente è e resta di proprietà dell'impresa. E' inoltre compreso quanto altro occorre per l'utilizzo temporaneo dell'estintore, al fine di garantire la sicurezza dei lavoratori. da kg 6 classe 34A 233BC	1	30	3,00		201,45
	SOMMANO cad al SAL N°1			3,00	67,15	201,45
28 26.7.7	Bagno chimico portatile costruito in polietilene ad alta densità conforme alla norma UNI EN 16194, dotato di due serbatoi separati, uno per la raccolta liquami e l'altro per il contenimento dell'acqua pulita necessaria per il risciacquo del WC, azionabile tramite pedale a pressione posto sulla pedana del box. E' compreso il trasporto da e per il deposito, il montaggio ed il successivo smontaggio, l'uso dell'autogrù per la movimentazione e la collocazione, la pulizia e sanificazione interna ed esterna (n. 4 pulizie mensili) con acqua calda (100 °C) e ad alta pressione (70 ATM) ed i relativi materiali di consumo, reintegro carta igienica; aspirazione reflui e trasporto presso depuratore autorizzato; assicurazione R.C.T , assistenza e manutenzione. Compreso i formulari per il trasporto e oneri di smaltimento dei bottini presso gli impianti autorizzati. Valutato al mese o frazione di mese per tutta la durata del cantiere. - per ogni mese d'impiego	1	37	15,00		10.062,90
	SOMMANO cad al SAL N°1			15,00	670,86	10.062,90
29 7.2.4.1	Fornitura a piè d'opera di carpenteria metallica pesante , esclusi impalcati da ponte, costituita da profili aperti laminati a caldo tipo HE, IPE, UNP, angolari, piatti, oltre mm 160, realizzata in stabilimento secondo i disegni esecutivi di progetto e pronta per l'assemblaggio, in opera tramite giunti bullonati o saldati, compresi i bulloni a media ed alta resistenza classe 8.8, completa di forature, saldature con elettrodi omologati, piegature e quanto altro necessario per la realizzazione dei singoli elementi, il trasporto, il tiro in alto, le verifiche tecniche obbligatorie previste dal C.S.A. Da pagarsi a parte il trattamento anticorrosivo, l'assemblaggio ed il montaggio in opera. in acciaio S235J o S275J	1	22	4584,62		21.180,94
	SOMMANO kg al SAL N°1			4584,62	4,62	21.180,94

N° Codice	Descrizione	Riferim.		Quantità	Importi	
		Sal	RC		Unitario €	TOTALE €
30 7.2.6	Montaggio in opera di carpenteria metallica, di cui agli articoli precedenti fino ad altezza di m 12,00, compreso l'onere dei mezzi di sollevamento, i presidi provvisori, l'ancoraggio degli elementi alle fondazioni mediante tirafondi ed il successivo inghisaggio delle piastre di base con malta espansiva, compreso serraggio dei bulloni con chiave dinamometrica, secondo le indicazioni di progetto, comprese eventuali saldature in opera da effettuare con elettrodi omologati, le verifiche tecniche obbligatorie previste dal C.S.A. Da pagarsi a parte il trattamento anticorrosivo.	1	23	4584,62		9.352,62
	SOMMANO kg al SAL N°1			4584,62	2,04	9.352,62
31 A.P. Connett-1	Fornitura e posa in opera di Connettore acciaio composto da un elemento prismatico metallico di spessore 2,5 mm zincato, a forma di cuneo cavo, di dimensioni 65x45x38mm, avente un foro alla base per il passaggio di una vite autofilettante per acciaio zincata di diametro 8,5 mm e di lunghezza 17 mm. Compreso il foro su profilo in acciaio, il fissaggio alla trave metallica e quanto altro occorre per dare l'opera finita a perfetta regola d'arte.	1	18	2723,00		25.950,19
	SOMMANO cad al SAL N°1			2723,00	9,53	25.950,19
32 A.P. Diserbo	Diserbo chimico totale con erbicida registrato e autorizzato a base di acidi organici da eseguirsi su pavimentazioni con autobloccanti, in pietra, in laterizio, in calcestre o ghiaia nel rispetto dei criteri previsti dal Dlgs 150/2012 e dei relativi decreti regionali. Inclusi nel prezzo la pulizia finale e lo smaltimento delle risulite, le attrezzature e i diserbanti necessari, gli apprestamenti necessari e ogni altro onere e magistero per dare l'opera completa a perfetta regola d'arte	1	25	52,31		87,88
	SOMMANO mq al SAL N°1			52,31	1,68	87,88
33 A.P. Magg. C	Maggiorazione per utilizzo di calcestruzzo strutturale alleggerito con argilla espansa LC30/ 33 in sostituzione del calcestruzzo classe di resistenza C28/35	1	17	30,34		7.872,02
	SOMMANO mc al SAL N°1			30,34	259,46	7.872,02
34 A.P. Connettore Perimetrale	Fornitura e posa in opera di connettore perimetrale composto da un elemento prismatico metallico zincato di base avente spessore 2.5 mm, di dimensioni 230x62x40 mm, nervato sulle pareti laterali per ospitare le barre metalliche longitudinali (atte a formare la cerchiatura perimetrale) e la rete elettrosaldata. Il prisma di base presenta una dima integrata inclinata a 45° ed è completato dal tirante-spinotto da F12 mm e lunghezza 315 mm. Compreso nel prezzo la pulizia del foro, la posa di ancorante chimico tipo CentroStorico della Leca o equivalente, in resina metacrilato priva di stirene a consistenza tixotropica, bicomponente, l'inghisaggio del tirante-spinotto, il serraggio del connettore e ogni onere e magistero per dare l'opera compiuta a perfetta regola d'arte.	1	20	1574,00		64.471,04
	SOMMANO cad al SAL N°1			1574,00	40,96	64.471,04
35 NP02_26.1.20	Puntellatura di strutture in genere per altezza di imposta fino a 5 m con elementi in legname costituita da ritti, tavole, fasce, croci, gattelli, ecc. data in opera compresi il taglio a misura, lo sfrido di legname, la chiodatura le staffe, l'onere della manutenzione, lo smontaggio, l'allontanamento di tutto il materiale occorso nonché ogni altro onere e magistero, misurata in opera per il 1° anno o frazione di esso. - per ogni m² di proiezione orizzontale	1	34	374,26		23.701,89
	SOMMANO m² al SAL N°1			374,26	63,33	23.701,89
36 NP03_26.1.22	Formazione di opere di puntellamento di murature e/o volte pericolanti mediante montaggio, smontaggio di elementi tubolari metallici e giunti, compresa la fornitura di tavoloni di abete dello spessore di cm 5 e reti protettive comunque secondo precise indicazioni della D.L. e quanto altro occorre per la perfetta esecuzione. - per ogni m³ vuoto per pieno di puntellamento in opera, misurato dalla base e per tutta la durata dei lavori.	1	33	203,80		7.210,44
	SOMMANO m³ al SAL N°1			203,80	35,38	7.210,44
TOTALE lavori a MISURA €						283.922,40

SOMMANO LAVORI A BASE D'ASTA	€283.922,40
Oneri per la sicurezza non soggetti a ribasso	€53.382,68

Oneri per la manodopera in economia non soggetti a ribasso	€2.951,25
Sommano gli oneri non soggetti a ribasso	€56.333,93
Importo dedotto degli oneri non soggetti a ribasso	€227.588,47
Ribasso d'asta del 22.10% su € 227.588,47	€ 50.297,05
Importo depurato del ribasso d'asta	€ 177.291,42
Importo comprensivo degli oneri non soggetti a ribasso	€ 233.625,35

L'Impresa

Il Direttore dei lavori

Il Responsabile Unico del Procedimento



Sede legale: Via G. Cusmano, 24 – 90141
PALERMO
C.F. e P. I.V.A.: 05841760829

Oggetto: PNRR – M6C1-1.1 Case della Comunità e presa in carico della persona. Lavori di ristrutturazione e rifunionalizzazione in CdC dell'immobile distinto nel Distretto Sanitario 35, sito nel Comune di Polizzi Generosa (PA) – via Vinciguerra 26.

CIG: A01150C129

CUP: F37H21009940006

Affidatario: IMPRESALV S.R.L. sede legale in via Simone Corleo n°7 – Favara (AG)), Codice fiscale/Partita IVA 02706000847

Contratto: in corso di registrazione

STATO AVANZAMENTO N. 1 dei lavori eseguiti a tutto il 20/01/2025

Importo dei lavori al netto del ribasso d'asta € 1.578.618,96

Oneri per la sicurezza non soggetti a ribasso d'asta € 54.783,35

Ribasso d'asta del 22.10%

Data di consegna 04 settembre 2024

Data di inizio lavori 23 settembre 2024

Scadenza tempo utile 09 ottobre 2025

STATO AVANZAMENTO LAVORI N° 1

Lavori a Misura

N°	Codice	Descrizione	Quantità	Importi €	
				Unitario	Parziale
1	1.1.9.2	Scavo a sezione obbligata eseguito a mano, anche con ausilio di martelletto, escluso interventi di consolidamento fondazioni, in terre di qualsiasi natura e consistenza, asciutte o bagnate, con tirante non superiore a 20 cm, esclusa la roccia da martellone e da mina, fino ad una profondità di 2 m dal piano di inizio dello scavo, compresi eventuali trovanti o relitti di muratura di volume non superiore a 0,50 m³ cadauno, escluse le puntellature e le sbadacchiature occorrenti, compreso l'innalzamento delle materie a bordo scavo, incluso lo scarriolamento; compreso altresì l'onere per il prelievo dei campioni (da effettuarsi in contraddittorio tra la D.L. e l'impresa). Sono esclusi gli accertamenti e le verifiche tecniche obbligatorie previsti dal C.S.A. all'interno di edifici SOMMANO a m³	52,72	159,59 €	8.413,58 €
2	1.2.5.1	trasporto di materie, provenienti da scavi - demolizioni, a rifiuto alle discariche del Comune in cui si eseguono i lavori o alla discarica del comprensorio di cui fa parte il Comune medesimo, autorizzate al conferimento di tali rifiuti, o su aree preventivamente acquisite dal Comune ed autorizzate dagli organi competenti, e per il ritorno a vuoto. Escluso l'eventuale onere di accesso alla discarica, da compensarsi a parte. - Per ogni m³ di scavo o demolizione misurato in sito e per ogni chilometro. per materie provenienti dagli scavi o dalle demolizioni di cui alle voci: 1.1.1. - 1.1.2 - 1.1.3 - 1.1.5 - 1.1.8 - 1.3.4 - 1.4.1.2 - 1.4.2.2 -1.4.3 eseguiti in ambito extraurbano SOMMANO a m³ x km	210,88	0,65 €	137,07 €
3	21.1.1	Taglio a sezione obbligata di muratura di qualsiasi tipo (esclusi i calcestruzzi), forma e spessore, per ripresa in breccia, per apertura di vani e simili, compreso il carico del materiale di risulta sul cassone di raccolta, escluso il trasporto a rifiuto. SOMMANO a m³	1,71	339,53 €	580,60 €
4	21.1.11	Rimozione di intonaco interno od esterno eseguito con qualsiasi mezzo, compreso l'onere del carico del materiale di risulta sul cassone di raccolta, escluso il trasporto a rifiuto. SOMMANO a m² x cm	2511,60	4,07 €	10.222,21 €
5	21.1.14	Rimozione di opere in ferro, quali ringhiere, grate, cancelli, ecc., compresi l'accatastamento del materiale utilizzabile ed il carico del materiale di risulta sul cassone di raccolta, esclusi il trasporto a rifiuto ed eventuali opere di ripristino connesse. SOMMANO a m²	6,00	8,04 €	48,24 €
6	21.1.16	Rimozione di infissi interni od esterni di ogni specie, inclusi mostre, succioli, telai, ecc., compresi il carico del materiale di risulta sul cassone di raccolta, esclusi il trasporto a rifiuto ed eventuali opere di ripristino connesse. SOMMANO a m²	181,39	16,09 €	2.918,57 €
7	21.1.17	Rimozione di controsoffitto di qualsiasi natura e forma, esclusa la eventuale orditura di sostegno, compreso il carico del materiale di risulta sul cassone di raccolta, escluso il trasporto a rifiuto. SOMMANO a m²	265,19	4,83 €	1.280,87 €
8	21.1.18	Rimozione di orditura di qualsiasi materiale a sostegno di controsoffitti compreso il carico del materiale di risulta sul cassone di raccolta, escluso il trasporto a rifiuto. SOMMANO a m²	265,19	5,36 €	1.421,42 €
9	21.1.2.1	Demolizione di calcestruzzo di cemento non armato di qualsiasi forma e/o spessore, compreso il carico del materiale di risulta sul cassone di raccolta, escluso il trasporto a rifiuto. eseguito con mezzo meccanico o con utensile elettromeccanico SOMMANO a m³	5,06	377,15 €	1.908,38 €
10	21.1.24	Rimozione di apparecchi igienico – sanitari e di riscaldamento compreso il carico del materiale di risulta sul cassone di raccolta, esclusi il trasporto a rifiuto e le eventuali opere di ripristino connesse. SOMMANO a cad	83,00	22,73 €	1.886,59 €

N°	Codice	Descrizione	Quantità	Importi €	
				Unitario	Parziale
11	21.1.25	Trasporto alle pubbliche discariche del comune in cui si eseguono i lavori o nella discarica del comprensorio di cui fa parte il comune medesimo o su aree autorizzate al conferimento, di sfabbricidi classificabili non inquinanti provenienti da lavori eseguiti all'interno del perimetro del centro edificato, per mezzo di autocarri a cassone scarrabile, compreso il nolo del cassone, esclusi gli oneri di conferimento a discarica. SOMMANO a m³	188,67	38,71 €	7.303,42 €
12	21.1.3.1	Demolizione di calcestruzzo di cemento armato, compresi il taglio dei ferri e il carico del materiale di risulta sul cassone di raccolta, escluso il trasporto a rifiuto. eseguito con mezzo meccanico o con utensile elettromeccanico SOMMANO a m³	2,25	428,84 €	964,89 €
13	21.1.4	Demolizione di tramezzi in laterizio, forati di cemento o gesso dello spessore non superiore a 15 cm. compresi gli eventuali rivestimenti e intonaci con l'onere del carico del materiale di risulta sul cassone di raccolta, escluso il trasporto a rifiuto. SOMMANO a m² x cm	1183,66	1,02 €	1.207,33 €
14	21.1.6	Demolizione di pavimenti e rivestimenti interni od esterni quali piastrelle, mattoni in graniglia di marmo, e simili, compresi la demolizione e la rimozione dell'eventuale sottostrato di collante e/o di malta di allettamento fino ad uno spessore di cm 2, nonché l'onere per il carico del materiale di risulta sul cassone di raccolta, escluso il trasporto a rifiuto. SOMMANO a m²	1070,30	11,11 €	11.891,03 €
15	21.1.9	Demolizione di massetti di malta, calcestruzzi magri, gretonati e simili, di qualsiasi spessore, compreso il carico del materiale di risulta sul cassone di raccolta, escluso il trasporto a rifiuto. SOMMANO a m² x cm	3905,57	2,06 €	8.045,47 €
16	21.3.5	Barre di acciaio B450C ad aderenza migliorata, controllato in stabilimento, di qualsiasi diametro, fornite e poste in opera per risanamenti strutturali, compreso l'onere per il taglio a misura, la sagomatura, la legatura con filo di ferro zincato, lo sfrido e quanto altro occorre per dare il lavoro finito a perfetta regola d'arte. SOMMANO a kg	1241,87	10,11 €	12.555,31 €
17	21.4.3	Consolidamento di solai esistenti in legno o in travi di ferro a doppio T e tavelloni, mediante la fornitura e posa in opera sull'intera superficie di rete elettrosaldata ø 8 mm maglia 10x10 cm, compreso il getto di calcestruzzo classe di resistenza C28/35 classe d'esposizione XS1 e classe di consistenza S4 per la formazione della soletta dello spessore di 5 cm, compreso l'onere per il livellamento superiore e la formazione degli incassi nelle murature circostanti, nonché ogni altro onere necessario per dare l'opera compiuta a perfetta regola d'arte. SOMMANO a m²	389,00	41,65 €	16.201,85 €
18	21.7.12	Perforazione a rotazione in muratura, eseguita sia orizzontalmente che comunque inclinata, a qualsiasi altezza o profondità, compreso il noleggio del macchinario ed ogni onere e magistero, per lunghezza complessiva della perforazione fino a 1,00 m e diametro fino a 18 mm. SOMMANO a cm	47220,00	0,31 €	14.638,20 €
19	26.1.10	Ponteggio mobile per altezze non superiori a 7,00 m, realizzato con elementi tubolari metallici e provvisto di ruote, di tavole ferma piedi, di parapetti, di scale interne di collegamento tra pianale e pianale, compreso il primo piazzamento, la manutenzione ed ogni altro onere e magistero per dare la struttura installata nel rispetto della normativa di sicurezza vigente. il ponteggio mobile sarà utilizzato solo all'interno, per opere di ristrutturazione, restauro ecc., nel caso in cui la superficie di scorrimento risulta piana e liscia tale da consentirne agevolmente lo spostamento. - per ogni m³ e per tutta la durata dei lavori SOMMANO a m³	300,00	18,66 €	5.598,00 €
20	26.1.11	Per ogni spostamento, pari alla dimensione longitudinale del ponteggio, successivo al primo piazzamento, dello stesso, di cui alla voce 26.1.10. SOMMANO a cad	25,00	12,40 €	310,00 €

N°	Codice	Descrizione	Quantità	Importi €	
				Unitario	Parziale
21	26.1.26	<p>Recinzione perimetrale di protezione in rete estrusa di polietilene ad alta densità HDPE di vari colori a maglia ovoidale, fornita e posta in opera di altezza non inferiore a m 1,20. Sono compresi: l'uso per tutta la durata dei lavori al fine di assicurare una gestione del cantiere in sicurezza; il tondo di ferro, del diametro minimo di mm 14, di sostegno posto ad interasse massimo di m 1,50; l'infissione nel terreno per un profondità non inferiore a cm 50 del tondo di ferro; le legature per ogni tondo di ferro con filo zincato del diametro minimo di mm 1,4 posto alla base, in mezzzeria ed in sommità dei tondi di ferro, passato sulle maglie della rete al fine di garantirne, nel tempo, la stabilità e la funzione; tappo di protezione in PVC "fungo" inserita all'estremità superiore del tondo di ferro; la manutenzione per tutto il periodo di durata dei lavori, sostituendo, o riparando le parti non più idonee; compreso lo smantellamento, l'accatastamento e l'allontanamento a fine lavori. tutti i materiali costituenti la recinzione sono e restano di proprietà dell'impresa. Misurata a metro quadrato di rete posta in opera, per l'intera durata dei lavori.</p> <p>SOMMANO a m²</p>	200,00	14,14 €	2.828,00 €
22	26.1.29	<p>Recinzione provvisoria modulare da cantiere alta cm 200, realizzata in pannelli con tamponatura in rete elettrosaldata zincata a maglia rettangolare fissata perimetralmente ad un telaio in profilato metallico anch'esso zincato e sostenuti al piede da elementi prefabbricati in calcestruzzo a colore naturale o plastificato, ancorato alla pavimentazione esistente mediante tasselli e/o monconi inclusi nel prezzo. Nel prezzo sono altresì comprese eventuali controventature, il montaggio ed il successivo smontaggio. Valutata al metro quadrato per tutta la durata dei lavori.</p> <p>SOMMANO a m²</p>	100,00	19,36 €	1.936,00 €
23	26.1.33	<p>Nastro segnaletico per delimitazione zone di lavoro, percorsi obbligati, aree inaccessibili, cigli di scavi, ecc, di colore bianco/rosso della larghezza di 75 mm, fornito e posto in opera. Sono compresi: l'uso per tutta la durata dei lavori; la fornitura di almeno un tondo di ferro ogni 2 m di recinzione del diametro di 14 mm e di altezza non inferiore a cm 130 di cui almeno cm 25 da infiggere nel terreno, a cui ancorare il nastro; tappo di protezione in PVC tipo "fungo" inserita all'estremità superiore del tondo di ferro; la manutenzione per tutto il periodo di durata della fase di riferimento, sostituendo o riparando le parti non più idonee; l'accatastamento e l'allontanamento a fine fase di lavoro. Misurato a metro posto in opera.</p> <p>SOMMANO a m</p>	100,00	4,07 €	407,00 €
24	26.3.1.1	<p>Segnaletica di sicurezza e di salute sul luogo di lavoro da utilizzare all'interno e all'esterno dei cantieri; cartello di forma triangolare o quadrata, indicante avvertimenti, prescrizioni ed ancora segnali di sicurezza e di salute sul luogo di lavoro, di salvataggio e di soccorso, indicante varie raffigurazioni previste dalla vigente normativa, forniti e posti in opera. tutti i segnali si riferiscono al D.LGS. 81/08 e al Codice della strada. Sono compresi: l'utilizzo per 30 gg che prevede il segnale al fine di garantire una gestione ordinata del cantiere assicurando la sicurezza dei lavoratori; i supporti per i segnali; la manutenzione per tutto il periodo della fase di lavoro al fine di garantirne la funzionalità e l'efficienza; l'accatastamento e l'allontanamento a fine fase di lavoro. E' inoltre compreso quanto altro occorre per l'utilizzo temporaneo dei segnali. Per la durata del lavoro al fine di garantire la sicurezza dei lavoratori. in lamiera o alluminio, con lato cm 60,00 o dimensioni cm 60 x 60</p> <p>SOMMANO a cad</p>	5,00	67,20 €	336,00 €
25	26.3.1.2	<p>Segnaletica di sicurezza e di salute sul luogo di lavoro da utilizzare all'interno e all'esterno dei cantieri; cartello di forma triangolare o quadrata, indicante avvertimenti, prescrizioni ed ancora segnali di sicurezza e di salute sul luogo di lavoro, di salvataggio e di soccorso, indicante varie raffigurazioni previste dalla vigente normativa, forniti e posti in opera. tutti i segnali si riferiscono al D.LGS. 81/08 e al Codice della strada. Sono compresi: l'utilizzo per 30 gg che prevede il segnale al fine di garantire una gestione ordinata del cantiere assicurando la sicurezza dei lavoratori; i supporti per i segnali; la manutenzione per tutto il periodo della fase di lavoro al fine di garantirne la funzionalità e l'efficienza; l'accatastamento e l'allontanamento a fine fase di lavoro. E' inoltre compreso quanto altro occorre per l'utilizzo temporaneo dei segnali. Per la durata del lavoro al fine di garantire la sicurezza dei lavoratori. in lamiera o alluminio, con lato cm 90,00 o dimensioni cm 90,00 x 90,00</p> <p>SOMMANO a cad</p>	10,00	73,97 €	739,70 €

N°	Codice	Descrizione	Quantità	Importi €	
				Unitario	Parziale
26	26.3.7.5	<p>Cartelli da applicare a muro o su superfici lisce con indicazioni standardizzate disegni di informazione, antincendio, sicurezza, pericolo, divieto, obbligo, realizzata mediante cartelli in alluminio spessore minimo mm 0,5, leggibili da una distanza prefissata, fornita e posta in opera. Sono compresi: l'uso per la durata della fase che prevede la cartellonistica al fine di assicurare un'ordinata gestione del cantiere garantendo meglio la sicurezza dei lavoratori; la manutenzione per tutto il periodo della fase di lavoro al fine di garantirne la funzionalità e l'efficienza; le opere e le attrezzature necessarie al montaggio; lo smontaggio; l'allontanamento a fine fase di lavoro. Dimensioni minime indicative del cartello: L x H (cm). Distanza massima di percezione con cartello sufficientemente illuminato: d (m). E' inoltre compreso quanto altro occorre per l'utilizzo temporaneo della cartellonistica. Misurata cadauno per la durata del lavoro, al fine di garantire la sicurezza dei lavoratori. cartello L x H = cm 33,00 x 50,00 - d = m 10</p> <p>SOMMANO a cad</p>	5,00	10,26 €	51,30 €
27	26.5.1.1	<p>Estintore portatile in polvere, tipo omologato, fornito e mantenuto nel luogo indicato dal Piano di Sicurezza e Coordinamento. Sono compresi: l'uso per la durata della fase di lavoro che lo richiede al fine di garantire la sicurezza dei lavoratori; la manutenzione e le revisioni periodiche; l'immediata sostituzione in caso d'uso; l'allontanamento a fine fase lavoro. Il mezzo estinguente è e resta di proprietà dell'impresa. E' inoltre compreso quanto altro occorre per l'utilizzo temporaneo dell'estintore, al fine di garantire la sicurezza dei lavoratori. da kg 6 classe 34A 233BC</p> <p>SOMMANO a cad</p>	3,00	67,15 €	201,45 €
28	26.7.7	<p>Bagno chimico portatile costruito in polietilene ad alta densità conforme alla norma UNI EN 16194, dotato di due serbatoi separati, uno per la raccolta liquami e l'altro per il contenimento dell'acqua pulita necessaria per il risciacquo del WC, azionabile tramite pedale a pressione posto sulla pedana del box. E' compreso il trasporto da e per il deposito, il montaggio ed il successivo smontaggio, l'uso dell'autogrù per la movimentazione e la collocazione, la pulizia e sanificazione interna ed esterna (n. 4 pulizie mensili) con acqua calda (100 °C) e ad alta pressione (70 ATM) ed i relativi materiali di consumo, reintegro carta igienica; aspirazione reflui e trasporto presso depuratore autorizzato; assicurazione R.C.T , assistenza e manutenzione. Compreso i formulari per il trasporto e oneri di smaltimento dei bottini presso gli impianti autorizzati. Valutato al mese o frazione di mese per tutta la durata del cantiere. - per ogni mese d'impiego</p> <p>SOMMANO a cad</p>	15,00	670,86 €	10.062,90 €
29	7.2.4.1	<p>Fornitura a piè d'opera di carpenteria metallica pesante , esclusi impalcati da ponte, costituita da profili aperti laminati a caldo tipo HE, IPE, UNP, angolari, piatti, oltre mm 160, realizzata in stabilimento secondo i disegni esecutivi di progetto e pronta per l'assemblaggio, in opera tramite giunti bullonati o saldati, compresi i bulloni a media ed alta resistenza classe 8.8, completa di forature, saldature con elettrodi omologati, piegature e quanto altro necessario per la realizzazione dei singoli elementi, il trasporto, il tiro in alto, le verifiche tecniche obbligatorie previste dal C.S.A. Da pagarsi a parte il trattamento anticorrosivo, l'assemblaggio ed il montaggio in opera. in acciaio S235J o S275J</p> <p>SOMMANO a kg</p>	4584,62	4,62 €	21.180,94 €
30	7.2.6	<p>Montaggio in opera di carpenteria metallica, di cui agli articoli precedenti fino ad altezza di m 12,00, compreso l'onere dei mezzi di sollevamento, i presidi provvisori, l'ancoraggio degli elementi alle fondazioni mediante tirafondi ed il successivo inghisaggio delle piastre di base con malta espansiva, compreso serraggio dei bulloni con chiave dinamometrica, secondo le indicazioni di progetto, comprese eventuali saldature in opera da effettuare con elettrodi omologati, le verifiche tecniche obbligatorie previste dal C.S.A. Da pagarsi a parte il trattamento anticorrosivo.</p> <p>SOMMANO a kg</p>	4584,62	2,04 €	9.352,62 €
31	A.P. Connett-1	<p>Fornitura e posa in opera di Connettore acciaio composto da un elemento prismatico metallico di spessore 2,5 mm zincato, a forma di cuneo cavo, di dimensioni 65x45x38xmm, avente un foro alla base per il passaggio di una vite autofilettante per acciaio zincata di diametro 8,5 mm e di lunghezza 17 mm. Compreso il foro su profilo in acciaio, il fissaggio alla trave metallica e quanto altro occorre per dare l'opera finita a perfetta regola d'arte.</p> <p>SOMMANO a cad</p>	2723,00	9,53 €	25.950,19 €
32	A.P. Diserbo	<p>Diserbo chimico totale con erbicida registrato e autorizzato a base di acidi organici da eseguirsi su pavimentazioni con autobloccanti, in pietra,in laterizio, in calcestre o ghiaia nel rispetto dei criteri previsti dal Dlgs 150/2012 e dei relativi decreti regionali. Inclusi nel prezzo la pulizia finale e lo smaltimento delle risulite, le attrezzature e i diserbanti necessari, gli apprestamenti necessari e ogni altro onere e magistero per dare l'opera completa a perfetta regola d'arte</p>			

N°	Codice	Descrizione	Quantità	Importi €	
				Unitario	Parziale
		SOMMANO a mq	52,31	1,68 €	87,88 €
33	A.P. Magg. C	Maggiorazione per utilizzo di calcestruzzo strutturale alleggerito con argilla espansa LC30/ 33 in sostituzione del calcestruzzo classe di resistenza C28/35 SOMMANO a mc	30,34	259,46 €	7.872,02 €
34	A.P.Connettore Perimetrale	Fornitura e posa in opera di connettore perimetrale composto da un elemento prismatico metallico zincato di base avente spessore 2.5 mm, di dimensioni 230x62x40 mm, nervato sulle pareti laterali per ospitare le barre metalliche longitudinali (atte a formare la cerchiatura perimetrale) e la rete elettrosaldata. Il prisma di base presenta una dima integrata inclinata a 45° ed è completato dal tirante-spinotto da F12 mm e lunghezza 315 mm. Compreso nel prezzo la pulizia del foro, la posa di ancorante chimico tipo CentroStorico della Leca o equivalente, in resina metacrilato priva di stirene a consistenza tixotropica, bicomponente, l'inghisaggio del tirante-spinotto, il serraggio del connettore e ogni onere e magistero per d'are l'opera compiuta a perfetta regola d'arte. SOMMANO a cad	1574,00	40,96 €	64.471,04 €
35	NP02_26.1.20	Puntellatura di strutture in genere per altezza di imposta fino a 5 m con elementi in legname costituita da ritti, tavole, fasce, croci, gattelli, ecc. data in opera compresi il taglio a misura, lo sfrido di legname, la chiodatura le staffe, l'onere della manutenzione, lo smontaggio, l'allontanamento di tutto il materiale occorso nonché ogni altro onere e magistero, misurata in opera per il 1° anno o frazione di esso. - per ogni m² di proiezione orizzontale SOMMANO a m²	374,26	63,33 €	23.701,89 €
36	NP03_26.1.22	Formazione di opere di puntellamento di murature e/o volte pericolanti mediante montaggio, smontaggio di elementi tubolari metallici e giunti, compresa la fornitura di tavoloni di abete dello spessore di cm 5 e reti protettive comunque secondo precise indicazioni della D.L. e quanto altro occorre per la perfetta esecuzione. - per ogni m³ vuoto per pieno di puntellamento in opera, misurato dalla base e per tutta la durata dei lavori. SOMMANO a m³	203,80	35,38 €	7.210,44 €
TOTALE LAVORI A MISURA €					283.922,40 €

SOMMANO LAVORI A BASE D'ASTA	€283.922,40
Oneri per la sicurezza non soggetti a ribasso	€53.382,68
Oneri per la manodopera in economia non soggetti a ribasso	€2.951,25
Sommano gli oneri non soggetti a ribasso	€56.333,93
Importo dedotto degli oneri non soggetti a ribasso	€227.588,47
Ribasso d'asta del 22.10% su € 227.588,47	€ 50.297,05
Importo depurato del ribasso d'asta	€ 177.291,42
Importo comprensivo degli oneri non soggetti a ribasso	€ 233.625,35

Chiuso il SAL N° 1 per lavori a tutto il 03/02/2025.

L'Impresa

Il Direttore dei lavori

Il Responsabile Unico del Procedimento



ALL. 9

Autorizzazione				Provvedimento				Importo iniziale	Descrizione
Uff.Autor.	Anno	Numero	Sub.	Tipo	Anno	Numero	Esec.		
UA_PNRR	2025	24	1					204 276,99	Lavori per la ristrutturazione e rifunionalizzazione in CdC dell'immobili sito nel comune di Polizzi Generosa in Via Vinciguerra, 26 (PA). CUP: F37H21009940006. Approvazione, liquidazione e pagamento 1° SAL

Modifica: 1 del 26/02/2025 Importo 28,38 Arrotondamento imponibile pari ad € 28,38 Direttore dei Lavori

ASSESTATO	SCADENZE NON IN ORDINATIVO	SCADENZE IN ORDINATIVO	ORDINI NON LIQUIDATI	CASSA ECONOMALE	SUB. AUTORIZZATO	DISPONIBILITA'
204 305,37	0,00	0,00	204 305,37	0,00	0,00	0,00

Azienda Sanitaria Provinciale - Palermo
VIA G. CUSMANO, 24
PALERMO (PA), ITALIA, CAP: 90141
C.F. e P.IVA 05841760829



Tel : (+39) 0917033016

ORDINE

RIF-ORDINE

NUMERO : SSB3AI - 2025 - 18
DEL : 19/02/2025

EMAIL : danilo.desantis@asppalermo.org

TIPOLOGIA: ORD_AUT - ORDINE RICEVIMENTO
AUTOMATICO SERVIZI

CUP: F37H21009940006
CIG: A01150C129

PNRR - Affidamento del servizio di ingegneria e architettura relativa alla redazione del progetto di fattibilità tecnica ed economica per la realizzazione delle CdC Polizzi Generosa
LAVORI DI RISTRUTTURAZIONE E RIFUNZIONALIZZAZIONE IN CDC DELL'IMMOBILE SITO NEL COMUNE DI POLIZZI GENEROSA, VIA VINCIGUERRA N.26_CUP: F37H21009940006

FORNITORE

IMPRESALV S.R.L. (1593847)

VIA SIMONE CORLEO,7
92026 FAVARA (AG)
TELEFONO : 0922437566 3335259402
FAX : 0922437566
E-MAIL : impresalv@libero.it

■ Note: RUP:

Ing. Salvatore Falletta, tel. 0917032528, email: salvatore.falletta@asppalermo.org

Descrizione servizio da inserire in fattura:

PNRR_Ristrutturazione e rifunionalizzazione in CdC dell'immobile sito nel comune di POLIZZI GENEROSA in via Vinciguerra n. 26, CUP F37H21009940006_"Finanziato dall'Unione Europea - NextgenerationEU"

Codice	UM	Quantita	Prezzo Unit.	%Sc		Imponibile	%IVA	Importo
	NR	1,00	185 732,15	0,00	0,00	185 732,15	10,00	204 305,37
1548443	Lavori di Ristrutturazione e rifunionalizzazione_DI PERTINENZA IMMOBILE							

COD IVA	IVA%	IMPONIBILE	IMPOSTA
028	10.00	185 732,15	18 573,22

TOTALE IMPONIBILE

185 732,15

TOTALE IVA

18 573,22

TOTALE ORDINE

204 305,37

Magazzino Ricevente

MUFFSPEC - UFFICIO SPECIALE
Via Giacomo Cusmano, 24
PALERMO,90100

Centro di Destinazione

43500000000001 - Petralia Sottana, DS 35

Durc On Line

Numero Protocollo	INPS_44515589	Data richiesta	04/02/2025	Scadenza validità	04/06/2025
-------------------	---------------	----------------	------------	-------------------	------------

Denominazione/ragione sociale	IMPRESALV SRL
Codice fiscale	02706000847
Sede legale	VIA SIMONE CORLEO N 7 FAVARA AG 92026

Con il presente Documento si dichiara che il soggetto sopra identificato RISULTA REGOLARE nei confronti di

I.N.P.S.

I.N.A.I.L.

CNCE

Il Documento ha validità di 120 giorni dalla data della richiesta e si riferisce alla risultanza, alla stessa data, dell'interrogazione degli archivi dell'INPS, dell'INAIL e della CNCE per le imprese che svolgono attività dell'edilizia.